

# Enseñansa na Aruba Enseñansa na Aruba 2006 - 2007



Relato Estadístico traha pa  
Sección di Investigación y Estadística  
di Departamento di Enseñansa

## LIST OF TABLES

### General Information

- Summary of the School System: Number of Schools, Number of Students, Number of Teachers, Full-time Equivalents and Student-Teacher Ratios (1)
- Enrolment by Age and Level of Education: Males (2), Females (3) and Total (4), and also Compared to Population: Males (5), Females (6) and Total (7).
- Enrolment by Level of Education, Language and Sex (8)
- Enrolment by Level of Education, Region and Sex (9)

### Students

- Enrolment in Pre-Primary (Kindergarten) Education by Sex (10)
- Enrolment in Primary Education by Grade and Sex (11).
- Enrolment in Special Project for Foreign Students (12)
- Enrolment in Special Education by Category of Handicapping Condition, Grade and Sex (12)
- Enrolment in Integrated Technical and Vocational Education by Stream, Grade and Sex (13-14)
- Enrolment in Intermediate General Secondary Education by Grade and Sex (15)
- Enrolment in Higher General Secondary Education and University Preparatory Education by Grade and Sex (16)
- Enrolment at the Community College (Engineering Technology) by Course, Grade and Sex (17)
- Enrolment at the Community College (Business Administration and Secretarial Science) by Course, Grade and Sex (18)
- Enrolment at the Community College (Hospitality Management) by Course, Grade and Sex (19)
- Enrolment at the Community College (Human Services) by Course, Grade and Sex (20)
- Repeaters by Level of Education, Grade and Sex (21)
- Enrolment by Age, Grade and Sex: Pre-Primary Education (22), Primary Education (23), Special Project for Foreign Students, Primary Level and Secondary level (24), Special Education, Mildly Retarded Students (25), Special Education, Severely Retarded Students (26), Special Education, Hearing Impaired Students (27), Integrated Lower Technical and Vocational Education (28), Intermediate General Secondary Education (29), Higher General Secondary Education (30), Higher General Secondary Education, Experimental Upper Division (31), University Preparatory Education (32), Community College, Engineering Technology (33), Community College, Business Administration and Secretarial Science (34), Community College, Hospitality Management (35), Community College, Human Services (36)
- Flow of Students from Grade 6 of Primary Education to the Various Streams of Secondary Education (37)
- Monthly Changes in the Number of Students by Level of Education (38)
- Examinations: Results by Level of Education, Course and Sex (39-40)
- Examinations: Results by Level of Education, Course, Subject and Sex: Integrated Lower Technical and Vocational Education (41-42-43), Intermediate General Secondary Education (44), Higher General Secondary Education (44), University Preparatory Education (44)

### Teachers

- ✓ Number of Students, Classes and Teachers by Educational Institution (45-46-47)
- ✓ Number of Teachers by Level of Education and 1) Sex, 2) Marital Status and 3) Place of Birth (48)
- ✓ Number of Teachers by Level of Education and Age (49)
- ✓ Number of Teachers, Older than Fifty, by Level of Education and Age (50)
- ✓ Number of Teachers by Level of Education and Qualification (51-58)
- ✓ De Facto Demand and Supply of Teachers by Level of Education (59)
- ✓ Absenteeism of Teachers by Level of Education, Sex and Age: Percentages (60)
- ✓ Gross Monthly Salary of Teachers by Level of Education and Sex (61)

### Teacher Training College of Aruba (IPA)

#### **(Pre)Primary Teacher Training**

- ⊗ Number of Students and Number of Faculty by Sex (62)
- ⊗ Number of Students by Grade/Year, Age and Sex (62)
- ⊗ Number of Faculty by Qualification, Place of Birth, Age and Position (Full-time vs. Part-time) (63)

#### **Secondary Teacher Training**

- \* Number of Students by Major, Year and Sex (64)
- \* Number of Full-time Students by Major, Age and Sex (65)
- \* Number of Part-time Students by Major, Age and Sex (66)

## University of Aruba

### **School of Law:**

- ☞ Number of Students by Sex, Year in Which Placed and Year in Which First Admitted (67)
- ☞ Number of Students by Age and Sex (67)
- ☞ Number of Faculty by Sex, Qualification and Position (Full-time vs. Part-time) (67)

### **School of Business Administration:**

- ☞ Number of Students by Sex, Year in Which Placed and Year in Which First Admitted (68)
- ☞ Number of Students by Age and Sex (68)
- ☞ Number of Faculty by Sex, Qualification and Position (Full-time vs. Part-time) (68)

### **School of Bachelor Hospitality & Tourism Management Aruba**

- ☞ Number of Students by Sex and Year in Which Placed (69)
- ☞ Number of Students by Sex and Place of Birth (69)
- ☞ Number of Students by Age and Sex (69)
- ☞ Number of Teacher by Place of Birth (69)
- ☞ Number of Teacher by Age and Sex (69)

### **Study Abroad**

- ♡ Number of Student Loans Granted by Field of Study, Degree Level and Country (70)

### **Evening Courses, Government & Government-Aided**

- ♪ Number of Students and Teachers by Sex and Educational Institution (71)
- ♪ Number of Students by Grade/Course and Sex (71)
- ♪ Enrolment by Age, Grade and Sex: Intermediate General Secondary Education (72), Higher General Secondary Education (73), University Preparatory Education (74) and Technical Education (75)
- ♪ Examinations: Results by Level of Education, Course and Sex (76-77)
- ♪ Examinations: Results by Level of Education, Course, Subject and Sex (78-81)

### **Private Schools, Not Government-Aided**

- ☆ Number of Students and Teachers at the International School of Aruba (ISA) by Sex (82)
- ☆ Enrolment at the ISA by Grade and Sex (82)
- ☆ Number of Teachers at the ISA by Qualification, Place of Birth and Age (82)
- ☆ Enrolment at the ISA by Age, Grade and Sex (83)
- ☆ Number of Students and Teachers at De Schakel by Sex (84)
- ☆ Enrolment at De Schakel by Grade and Sex (84)
- ☆ Enrolment at De Schakel by Age, Grade and Sex (84)
- ☆ Number of Teachers at De Schakel by Qualification, Place of Birth, Age and Position (Full time vs. Part time) (85)

### **Enseñansa pa Empleo**

- # Number of Students by Course, Sex and Results (86)
- # Number of Instructors by Course and Sex (87)

### **Annex**

- ☆ Organizational chart of the Department of Education
- ☆ Overview of the School Boards of Aruba
- ☆ Summary of the Education system of Aruba with Chart
- ☆ Glossary

Overzicht van het aantal scholen (per schooltype en schoolbestuur), aantal leerlingen en leerkrachten (naar sexe), voltijdequivalenten en leerlingen-leerkrachtenratio's met de betreffende gegevens van het voorafgaand schooljaar

	aantal scholen		aantal leerlingen						aantal leerkrachten						volt. eq.	ln/kr ratio
	1-9-05		1-9-06		1-9-05		1-9-06		1-9-05		1-9-06					
	M	V	T	M	V	T	M	V	T	M	V	T				
<b>Kleuteronderwijs</b>																
Openbaar	6	6	400	353	753	393	357	750			41	41	40	40	40	18.75
S.K.O.A.	16	16	958	961	1919	937	944	1881			87	88	86	87	85.18	22.08
S.O.A.Z.A.	1	1	25	21	46	21	24	45			2	2	2	2	2	22.50
S.P.C.O.A.	2	2	65	61	126	55	56	111			7	7	7	7	6.19	17.93
S.V.E.O.A.	1	1	23	27	50	20	32	52			2	2	2	2	2	26.00
Subtotaal	26	26	1471	1423	2894	1426	1413	2839			139	140	137	138	135.37	20.97
<b>Basisonderwijs</b>																
Openbaar	5	5	959	910	1869	997	959	1956			10	95	105	109	108.63	18.01
S.K.O.A.	26	26	3512	3514	7026	3447	3423	6870			65	259	324	330	327.17	21.00
S.P.C.O.A.	2	2	293	255	548	285	250	535			9	17	26	8	25.66	20.85
S.V.E.O.A.	1	1	81	76	157	75	75	150			1	6	7	7	7	21.43
Subtotaal	34	34	4845	4755	9600	4804	4707	9511			85	377	462	473	468.46	20.30
<b>Incorporatieonderwijs</b>																
Openbaar	1	1	41	53	94	22	39	61			2	5	7	2	6	10.17
S.K.O.A.	2	2	48	41	89	49	34	83			1	7	8	1	8	10.38
Subtotaal	3	3	89	94	183	71	73	144			3	12	15	3	14	10.29
<b>Speciaal onderwijs</b>																
F.E.P.O.	1	1	12	7	19	11	7	18			1	14	15	15	15	1.20
Openbaar	2	2	169	72	241	196	79	275			6	34	40	6	47	47.10
S.G.G.	1	1	25	21	46	31	25	56			2	10	12	2	15	3.73
S.K.O.A.	1	1	69	17	86	73	20	93			5	9	14	5	14	12.20
Subtotaal	5	5	275	117	392	311	131	442			14	67	81	14	89.30	4.95
L.B.O.																
S.E.P.B.	1	1	1342	782	2124	1338	828	2166			96	92	188	97	194.34	11.15
M.A.V.O.																
Openbaar	2	2	280	297	577	286	320	606			17	21	38	18	37.09	16.34
S.K.O.A.	5	5	834	943	1777	858	1023	1881			48	66	114	45	114.28	16.46
S.P.C.O.A.	2	2	217	209	426	216	207	423			7	23	30	7	26.81	14.68
Subtotaal	9	9	1331	1449	2780	1360	1550	2910			72	110	182	70	180.18	16.15
<b>H.A.V.O./M.W.O.</b>																
S.M.O.A.	1	1	984	1494	2478	929	1447	2376			62	69	131	63	130.61	18.16
M.B.O.																
Openbaar	1	1	659	783	1442	722	800	1522			60	57	117	59	110.28	13.80
w.v. Unit Ciencia y Tecnologia			361	47	408	373	44	417			30	8	38	28	36.81	11.33
Unit Economia			120	288	408	131	274	405			13	18	31	11	30	27.78
Unit Hospitalidad y Turismo			128	111	239	164	143	307			10	11	21	15	24.44	12.56
Unit Salubridad y Servicio			50	337	387	54	339	393			7	20	27	5	21.25	18.49
<b>TOTAAL</b>	80	80	10986	10897	21893	10961	10949	21910			393	923	1316	389	1322.74	16.56

Overzicht van de onderwijsdeelname van de 4-21 jarigen naar leeftijd en schooltype per 1 september 2006 (Man)

Leeftijd	op school	KO	BO	INCORP	BuO	EPB	MAVO	HAVO	VWO	EPI-ss	EPI-ct	EPI-e	EPI-ht	ISA	IPA	UA	DeS
4	679	663												6			10
5	757	736	2		1									2			16
6	754	17	699		10									10			18
7	723		687		17									6			13
8	734		682	1	30									9			12
9	817		746	10	39									11			11
10	782		702	8	49									5			18
11	815		729	14	53									8			11
12	764		390	9	48	10	161	141						3			2
13	781		156	10	31	124	319	132	3					6			
14	755		10	2	23	271	296	108	37					8			
15	687		1	4	1	297	266	65	47		1	1		4			
16	650			3	2	294	186	73	41	2	17	11	11	10			
17	569			6	5	212	101	104	47	4	45	19	21	4		1	
18	332			4	2	90	27	60	22	14	52	31	26			4	
19	182					30	4	19	14	4	65	20	19			7	
20	149					9		5	6	5	65	22	27			10	
21	113					1		3	1	7	40	10	36		1	14	
Totaal	11043	1416	4804	71	311	1338	1360	710	218	36	285	114	140	92	1	36	111

Leeftijd leerlingen per 1-10-2006

Overzicht van de onderwijsdeelname van de 4-21 jarigen naar leeftijd en schooltype per 1 september 2006 (Vrouw)

Leeftijd	op school	KO	BO	INCORP	BuO	EPB	MAVO	HAVO	VWO	EPI-ss	EPI-ct	EPI-e	EPI-ht	ISA	IPA	UA	DeS
4	696	677			1									4			14
5	739	722	3		1									5			8
6	705	5	679		1									3			17
7	734		710		8									3			13
8	766		730	4	14									8			10
9	737		678	12	17									6			24
10	760		721	5	21									3			10
11	796		752	5	20	1	2	1						3			12
12	717		275	6	17	13	212	187						5			2
13	793		152	8	17	77	339	192	4					4			
14	724		7	8	10	161	318	126	82					12			
15	678			8	2	160	322	100	82					4			
16	682			7		181	218	144	84	22	2	14	9	1			
17	599			5	1	135	103	146	93	43	5	40	22	4		2	
18	354			3		53	31	83	36	50	5	53	24	3		13	
19	280			2	1	36	5	32	20	57	12	63	31		3	18	
20	176					8		20	7	39	4	47	24		10	17	
21	127					2		4	1	40	2	28	15		9	26	
Totaal	11063	1404	4707	73	131	827	1550	1035	409	251	30	245	125	68	22	76	110

Leeftijd leerlingen per 1-10-2006

Overzicht van de onderwijsdeelname van de 4-21 jarigen naar leeftijd en schooltype per 1 september 2006 (Totaal)

Leeftijd	op school	KO	BO	INCORP	BuO	EPB	MAVO	HAVO	VWVO	EPL-ss	EPI-ct	EPI-e	EPI-ht	ISA	IPA	UA	DeS
4	1375	1340			1									10			24
5	1491	1458			2									7			24
6	86	22	5		11									13			35
7	1438		1378		25									9			26
8	1485		1397	5	44									17			22
9	1542		1412	22	56									17			35
10	1543		1424	13	70									8			28
11	1553		1423	19	73	1	2	1						11			23
12	96		1481	15	65	23	373	328						8			4
13	1931		665	18	48	201	658	324	7					10			
14	1770		308	10	33	432	614	234	119					20			
15	1381		17	12	3	457	588	165	129		1	1		8			
16	1333		1	10	2	475	404	217	125	24	19	25	20	11			
17	1168			11	6	347	204	250	140	47	50	59	43	8		3	
18	686			7	2	143	58	143	58	64	57	84	50	3		17	
19	462			2	1	66	9	51	34	61	77	83	50		3	25	
20	325					17		25	13	44	69	69	51		10	27	
21	240					3		7	2	47	42	38	51		10	40	
Totaal	22106	2820	9511	144	442	2165	2910	1745	627	287	315	359	265	160	23	112	221

Leeftijd leerlingen per 1-10-2006

Overzicht van de onderwijsdeelnamen van de 4-21 jarigen naar leeftijd en schooltype per 1 september 2006 (Man)

Leeftijd	Bev.	op school	KO	BO	INCORP	BuO	EPB	MAVO	HAVO	VWO	EPI-ss	EPI-ct	EPI-e	EPI-ht
4	693	475	475											
5	713	714	713			1								
6	732	754	236	510		8								
7	748	708		696		12								
8	763	698		670		28								
9	774	799		752	8	39								
10	783	777		717	10	50								
11	789	808		748	13	47								
12	791	775		489	8	55	5	119	99					
13	787	761		227	11	32	88	271	130	2				
14	777	743		42	3	27	230	303	112	26				
15	767	718		1	4	3	294	281	89	46				
16	757	669			4	1	308	213	67	44	1	13	8	10
17	738	589			6	6	239	115	104	48	4	38	15	14
18	709	382			4		121	48	61	23	12	51	32	30
19	674	224				2	38	10	36	18	5	70	26	19
20	640	127					9		6	8	5	56	16	27
21	606	114					5		6	3	7	49	13	31
Totaal	13241	10835	1424	4852	71	311	1337	1360	710	218	34	277	110	131

NOOT: Bevolking naar gegevens CBS uitgesplitst m.b.v. Sprague-coëfficiënten



Overzicht van de onderwijsdeelname van de 4-21 jarigen naar leeftijd en schooltype per 1 september 2006 (Vrouw)

Leeftijd	Bev.	op school	KO	BO	INCORP	BuO	EPB	MAVO	HAVO	VWO	EPI-ss	EPI-ct	EPI-e	EPI-ht
4	672	485	485											
5	692	704	702			2								
6	709	727	226	500		1								
7	724	697		692		5								
8	738	758		742		3								
9	749	724		702		8								
10	757	756		723		8								
11	763	765		740		5								
12	766	727		416		8	9	156	121					
13	764	777		191		4	55	302	207	2				
14	759	751		34		9	152	330	152	63				
15	753	666				5	154	327	95	81				
16	749	679				13	176	240	130	89	10	2	11	7
17	735	628				4	147	136	163	85	42	3	30	18
18	706	391				4	74	48	85	54	50	5	47	23
19	670	287				2	43	9	47	26	52	13	62	33
20	636	181				1	12	1	27	7	46	4	60	23
21	600	99					4		7	2	39	3	26	18
Totaal	12942	10802	1413	4740	73	131	826	1549	1034	409	239	30	236	122

NOOT: Bevolking naar gegevens CBS uitgesplitst m.b.v. Sprague-coëfficiënten

Overzicht van de onderwijsdeelname van de 4-21 jarigen naar leeftijd en schooltype per 1 september 2006 (Totaal)

Leeftijd	Bev.	op school	KO	BO	INCORP	BuO	EPB	MAVO	HAVO	VWO	EPI-ss	EPI-ct	EPI-e	EPI-ht
4	1365	960	960											
5	1405	1418	1415			3								
6	1441	1481	462	1010		9								
7	1472	1405		1388		17								
8	1501	1456		1412	3	41								
9	1523	1523		1454	16	53								
10	1540	1533		1440	18	75								
11	1552	1573		1488	18	67								
12	1557	1502		905	16	72	14	275	220					
13	1551	1538		418	15	48	143	573	337	4				
14	1536	1494		76	12	38	382	633	264	89				
15	1520	1384		1	9	7	448	608	184	127				
16	1506	1348			17	2	484	453	197	133	11	15	19	17
17	1473	1217			10	6	386	251	267	133	46	41	45	32
18	1415	773			8	1	195	96	146	77	62	56	79	53
19	1344	511			2	2	81	19	83	44	57	83	88	52
20	1276	308				1	21	1	33	15	51	60	76	50
21	1206	213					9		13	5	46	52	39	49
Totaal	26183	21637	2837	9592	144	442	2163	2909	1744	627	273	307	346	253

NOOT: Bevolking naar gegevens CBS uitgesplitst m.b.v. Sprague-coëfficiënten

## Aantal leerlingen naar schooltype en voertaal thuis per 1 september 2006

		Papiamentu	Nederlands	Spaans	Engels	Overige	Totaal
Kleuteronderwijs	M	1060	104	145	93	24	1426
	V	1047	92	149	77	48	1413
	T	2107	196	294	170	72	2839
Basisonderwijs	M	3290	331	727	325	131	4804
	V	3241	309	746	300	111	4707
	T	6531	640	1473	625	242	9511
Incorporatieonderwijs	M			52	5	14	71
	V			48	3	22	73
	T			100	8	36	144
Speciaal onderwijs	M	229	6	36	32	8	311
	V	108	2	10	9	2	131
	T	337	8	46	41	10	442
E.P.B.	M	1041	33	146	93	25	1338
	V	618	8	120	56	26	828
	T	1659	41	266	149	51	2166
M.A.V.O.	M	949	108	175	102	26	1360
	V	1102	90	210	122	26	1550
	T	2051	198	385	224	52	2910
H.A.V.O./V.W.O.	M	546	162	124	67	30	929
	V	894	237	177	104	35	1447
	T	1440	399	301	171	65	2376
EPI-unit Ciencia y Tecnologia	M	276	29	31	28	9	373
	V	36	2	5	1		44
	T	312	31	36	29	9	417
EPI-unit Economia	M	100	8	13	11		132
	V	207	8	28	21	9	273
	T	307	16	41	32	9	405
EPI-unit Hospitalidad y Turismo	M	110	12	26	10	6	164
	V	80	13	20	26	4	143
	T	190	25	46	36	10	307
EPI-unit Salubridad y Servicio	M	44	3	4	2	1	54
	V	271	18	22	27	1	339
	T	315	21	26	29	2	393
TOTAAL	M	7645	796	1479	768	274	10962
	V	7604	779	1535	746	284	10948
	T	15249	1575	3014	1514	558	21910

## Aantal leerlingen naar schooltype en regio per 1 september 2006

		Nrd/TL	Or.W.	Or.O.	Par.	Sta. Cr.	Sav.	San Nic. N.	San Nic. Z.	Totaal
Kleuteronderwijs	M	303	214	151	176	201	143	117	121	1426
	V	324	240	128	154	187	152	103	125	1413
	T	627	454	279	330	388	295	220	246	2839
Basisonderwijs	M	994	707	557	576	632	505	487	346	4804
	V	1004	748	501	481	623	512	499	339	4707
	T	1998	1455	1058	1057	1255	1017	986	685	9511
Incorporatieonderwijs	M	12	15	16	4	5	6	6	7	71
	V	13	20	9	4	4	4	9	10	73
	T	25	35	25	8	9	10	15	17	144
Speciaal onderwijs	M	58	42	29	39	44	30	38	31	311
	V	21	20	18	12	29	13	9	9	131
	T	79	62	47	51	73	43	47	40	442
E.P.B.	M	237	160	161	178	201	131	148	122	1338
	V	136	117	107	91	125	85	98	69	828
	T	373	277	268	269	326	216	246	191	2166
M.A.V.O.	M	285	175	192	138	191	152	138	89	1360
	V	302	188	201	164	228	189	181	97	1550
	T	587	363	393	302	419	341	319	186	2910
H.A.V.O./V.W.O.	M	224	118	141	102	127	104	58	55	929
	V	364	159	214	166	202	154	108	80	1447
	T	588	277	355	268	329	258	166	135	2376
EPI-unit Ciencia y Tecnologia	M	71	54	52	36	50	43	40	27	373
	V	16	4	3	6	6	4	1	4	44
	T	87	58	55	42	56	47	41	31	417
EPI-unit Economia	M	31	14	18	16	17	8	6	21	131
	V	56	38	29	33	53	25	26	14	274
	T	87	52	47	49	70	33	32	35	405
EPI-unit Hospitalidad y Turismo	M	45	19	25	18	12	23	13	9	164
	V	29	19	20	16	15	15	15	14	143
	T	74	38	45	34	27	38	28	23	307
EPI-unit Salubridad y Servicio	M	10	14	7	4	8	5	2	4	54
	V	63	41	48	45	42	36	33	31	339
	T	73	55	55	49	50	41	35	35	393
TOTAAL	M	2270	1532	1349	1287	1488	1150	1053	832	10961
	V	2328	1594	1278	1172	1514	1189	1082	792	10949
	T	4598	3126	2627	2459	3002	2339	2135	1624	21910

Openbaar	MAN	VROUW	TOT.
Arco Iriskleuterschool	117	120	237
Comm. Pieter Boerkleuterschool	34	18	52
Fonteinkleuterschool	38	50	88
S.P. Conrado Coronel	77	43	120
S.P. Sabana Basora	11	10	21
S.P. Washington	116	116	232
Subtotaal	393	357	750
S.K.O.A.			
Agneskleuterschool	69	51	120
Anglokleuterschool	55	95	150
Arubanitakleuterschool	24	23	47
Ayokleuterschool	18	10	28
Cayenakleuterschool	83	85	168
Imeldakleuterschool	112	111	223
Jacintakleuterschool	65	65	130
Kukwisakleuterschool	45	36	81
Rayo di Solokleuterschool	73	74	147
S.P. Aurora	41	39	80
S.P. Cacique Aterima	55	56	111
S.P. Nos Paraiso	80	90	170
S.P. Prome Paso	54	57	111
S.P. Tarcisius	51	42	93
Sint Jankleuterschool	46	35	81
Trupialkleuterschool	66	75	141
Subtotaal	937	944	1881
S.V.E.O.A.			
Faith Revivalkleuterschool	20	32	52
S.O.A.Z.A.			
J.N. Andrewskleuterschool	21	24	45
S.P.C.O.A.			
Graf von Zinzendorfkleuterschool	16	21	37
Mon Plaisirkleuterschool	39	35	74
Subtotaal	55	56	111
TOTAAL	1426	1413	2839
Aantal klassen		108	
Gemiddelde klassengrootte		26.29	





Overzicht van het aantal leerlingen in het enseñansa profesional basico naar niveau, leerjaar en sexe per 1 september 2006

		Klas 1												TOTAAL	
		Niveau 1			Niveau 2			Niveau 3			Speciale groep				
	M	V	T	M	V	T	M	V	T	M	V	T	M	V	T
E.P.B. - Oranjestad	13	11	24	35	33	68	100	63	163	46	10	56	194	117	311
E.P.B. - San Nicolaas	11	6	17	21	8	29	69	35	104	35	14	49	136	63	199
E.P.B. - Sta. Cruz	6	13	19	11	10	21	20	11	31				37	34	71
Totaal	30	30	60	67	51	118	189	109	298	81	24	105	367	214	581
Aantal klassen		3			6			22			9			40	
Gemiddelde klassengrootte		20.00			19.67			13.55			11.67			14.53	
		Klas 2													
	M	V	T	M	V	T	M	V	T	M	V	T	M	V	T
E.P.B. - Oranjestad	62	30	92	40	26	66	81	36	117	29	7	36	212	99	311
E.P.B. - San Nicolaas	22	25	47	31	17	48	33	26	59	30	14	44	116	82	198
E.P.B. - Sta. Cruz	14	10	24	15	9	24	23	9	32				52	28	80
Totaal	98	65	163	86	52	138	137	71	208	59	21	80	380	209	589
Aantal klassen		7			6			14			7			34	
Gemiddelde klassengrootte		23.29			23.00			14.86			11.43			17.32	
		Totaal													
	M	V	T	M	V	T	M	V	T	M	V	T	M	V	T
E.P.B. - Oranjestad	75	41	116	75	59	134	181	99	280	75	17	92	406	216	622
E.P.B. - San Nicolaas	33	31	64	52	25	77	102	61	163	65	28	93	252	145	397
E.P.B. - Sta. Cruz	20	23	43	26	19	45	43	20	63				89	62	151
Totaal	128	95	223	153	103	256	326	180	506	140	45	185	747	423	1170
Aantal klassen		10			12			36			16			74	
Gemiddelde klassengrootte		22.30			21.33			14.06			11.56			15.81	



Overzicht van het aantal leerlingen in het enseñansa profesional basico ( bovenbouw) naar niveau en sexe per 1 september 2006

	VSO-3					
	M	V	T			
E.P.B. - Oranjestad	10	8	18			
E.P.B. - San Nicolaas	11	3	14			
Subtotaal	21	11	32			
	A3			A4		
	M	V	T	M	V	T
E.P.B. - Oranjestad	107	55	162	34	29	63
E.P.B. - San Nicolaas	66	39	105	61	39	100
Subtotaal	173	94	267	95	68	163
	U-3			U-4		
	M	V	T	M	V	T
E.P.B. - Oranjestad	43	29	72	36	35	71
E.P.B. - San Nicolaas	35	15	50	30	21	51
Subtotaal	78	44	122	66	56	122
	D-3			D-4		
	M	V	T	M	V	T
E.P.B. - Oranjestad	47	32	79	46	50	96
E.P.B. - San Nicolaas	40	28	68	25	22	47
Subtotaal	87	60	147	71	72	143
	TOTAAL			TOTAAL		
	M	V	T	M	V	T
E.P.B. - Oranjestad	207	124	331	116	114	230
E.P.B. - San Nicolaas	152	85	237	116	82	198
Totaal	359	209	568	232	196	428
Aantal klassen		35			29	
Gemiddelde klassengrootte		16.23			14.76	

VSO = aspirantopleiding

A = arbeidsmarkt

U = uitstroom

D = doorstroom

Overzicht van het aantal leerlingen in het middelbaar algemeen voortgezet onderwijs naar leerjaar en sexe per 1 september 2006

	CB1				CB2				CA1				4de				TOTAAL			
	M	V	T		M	V	T		M	V	T		M	V	T		M	V	T	
Openbaar																				
Comm. Gen. Abraham de Veerschool	32	32	64		30	27	57		33	46	79		16	26	42		111	131	242	
Julianaschool	42	40	82		43	55	98		53	50	103		37	44	81		175	189	364	
Subtotaal	74	72	146		73	82	155		86	96	182		53	70	123		286	320	606	
S.K.O.A.																				
Colegio "San Antonio"	49	63	112		34	44	78		48	45	93		42	38	80		173	190	363	
Colegio "San Augustin"	27	33	60		20	16	36		22	25	47		9	23	32		78	97	175	
Filomenacollege	36	50	86		24	45	69		53	44	97		26	51	77		139	190	329	
La Sallecollege	65	54	119		58	62	120		37	58	95		44	56	100		204	230	434	
Mariacollege	61	84	145		75	77	152		82	72	154		46	83	129		264	316	580	
Subtotaal	238	284	522		211	244	455		242	244	486		167	251	418		858	1023	1881	
S.P.C.O.A.																				
John Wesleycollege	24	26	50		24	32	56		32	24	56		12	17	29		92	99	191	
Mon Plaisircollege	26	27	53		32	21	53		34	29	63		32	31	63		124	108	232	
Subtotaal	50	53	103		56	53	109		66	53	119		44	48	92		216	207	423	
TOTAAL	362	409	771		340	379	719		394	393	787		264	369	633		1360	1550	2910	
Aantal klassen		31				29				32				26				118		
Gemiddelde Klasseengrootte		24.87				24.79				24.59				24.35				24.66		

Overzicht van het aantal leerlingen in het hoger algemeen voortgezet en voorbereidend  
wetenschappelijk onderwijs naar leerjaar en sexe per 1 september 2006

Colegio Arubano	M	V	T	Aantal klassen	Gemiddelde klassengrootte
Ciclo Basico 1 - O'stad	124	166	290	11	26.36
Ciclo Basico 1 - San Nic.	36	46	82	3	27.33
Ciclo Basico 2 - O'stad	110	161	271	11	24.64
Ciclo Basico 2 - San Nic.	26	33	59	3	19.67
H.A.V.O. - 3 - O'stad	111	161	272	10	27.20
H.A.V.O. - 3 - San Nic.	28	28	56	2	28.00
H.A.V.O. - 4	119	184	303	11	27.55
H.A.V.O. - 5	95	146	241	10	24.10
Exp. 1	20	34	54	2	27.00
Exp. 2	30	37	67	3	22.33
Exp. 3	12	40	52	3	17.33
Subtotaal	711	1036	1747	69	25.32
V.W.O. - 3 - O'stad	53	84	137	5	27.40
V.W.O. - 3 - San Nic.	4	22	26	1	26.00
V.W.O. - 4	50	97	147	6	24.50
V.W.O. - 5	65	113	178	7	25.43
V.W.O. - 6	46	95	141	6	23.50
Subtotaal	218	411	629	25	25.16
TOTAAL	929	1447	2376	94	25.28

Overzicht van het aantal leerlingen in het EPI unit Ciencia y Tecnologia naar afdeling, leerjaar en sexe per 1 september 2006

	1ste			2de			3de			4de			TOTAAL		
	M	V	T	M	V	T	M	V	T	M	V	T	M	V	T
Afgestudeerde leerlingen*										12	1	13	12	1	13
Algemene Operationele technieken				7		7							7		7
Bouwkunde	31	8	39	14	4	18	14	7	21	22	9	31	81	28	109
Electrotechniek	55	6	61	29		29	18		18	35	4	39	137	10	147
Werktuigbouwkunde	57	2	59	13	1	14	22		22	21		21	113	3	116
Politie-opleiding			0	23	2	25							23	2	25
TOTAAL	143	16	159	86	7	93	54	7	61	90	14	104	373	44	417
Aantal klassen		8			6			3			7			24	
Gemiddelde klassengrootte		19.88			15.50			20.33			14.86			17.38	

\* Afgestudeerde leerlingen die het doorstudeerpakket doen.

Overzicht van het aantal leerlingen in het EPI unit Economia naar afdeling, leerjaar en sexe per 1 september 2006

	1ste			2de			3de			Totaal		
	M	V	T	M	V	T	M	V	T	M	V	T
Secretarisseopleiding	7	30	37	1	26	27				8	56	64
Administratie	65	76	141	28	66	94				93	142	235
Toerisme Administratie/Secretarisse							3	11	14	3	11	14
Financiële Administratie							16	33	49	16	33	49
Commerciële Dienstverlening							7	18	25	7	18	25
Directie Secretarisse							4	14	18	4	14	18
TOTAAL	72	106	178	29	92	121	30	76	106	131	274	405
Aantal klassen		9			7			6			22	
Gemiddelde klassengrootte		19.78			17.29			17.67			18.41	

Overzicht van het aantal leerlingen in het EPI unit Hospitalidad y Turismo naar cursus, leerjaar en sexe per 1 september 2006

	1			2			3			SS			TOTAAL		
	M	V	T	M	V	T	M	V	T	M	V	T	M	V	T
Apprentice 3-jarig	10	11	21	11	2	13							21	13	34
Further Study 3-jarig	49	45	94	43	41	84	13	20	33				105	106	211
IE 3-jarig	15	10	25	8	6	14	13	6	19				36	22	58
SS													2	2	4
TOTAAL	74	66	140	62	49	111	26	26	52	2	2	4	164	143	307
Aantal klassen		5			5			5			1			16	
Gemiddelde klassengrootte		28.00			22.20			10.40			4.00			19.19	

Overzicht van het aantal leerlingen in het EPI unit Salubridad y Servicio (volijid) naar afdeling, leerjaar en sexe per 1 september 2006

	1ste			2de			3de			4de			Totaal		
	M	V	T	M	V	T	M	V	T	M	V	T	M	V	T
Apothekersassistent(e)	5	13	18	2	3	5	1	12	13				8	28	36
Verpleegkunde	1	18	19										1	18	19
Verpleegkunde BBL				4	27	31	5	19	24	6	23	29	15	69	84
Verzorging	4	13	17	3	8	11	1	19	20				8	40	48
Welzijns niveau 4	8	75	83	3	9	12	2	25	27		9	9	13	118	131
Welzijns niveau 3	5	23	28	3	20	23		18	18				8	61	69
Welzijnswerk niveau 3							1	5	6				1	5	6
Totaal	23	142	165	15	67	82	10	98	108	6	32	38	54	339	393
Aantal klassen		7			6			7			3			23	
Gemiddelde klassengrootte		23.57			13.67			15.43			12.67			17.09	

Overzicht van het aantal leerlingen naar sexe per leerjaar in 2005/06 en 2006/07 alsmede het aantal zittenblijvers per begin schooljaar 2006

	1ste			2de			3de			4de			5de			6de			Totaal		
	M	V	T	M	V	T	M	V	T	M	V	T	M	V	T	M	V	T	M	V	T
Basisonderwijs	870	846	1716	814	805	1619	836	749	1585	780	794	1574	794	805	1599	751	756	1507	4845	4755	9600
2005 - 2006	869	807	1676	802	809	1611	792	776	1568	828	771	1599	769	771	1540	744	773	1517	4804	4707	9511
2006 - 2007	135	100	235	96	80	176	89	57	146	76	68	144	68	49	117	30	24	54	494	378	872
waarvan zittenblijvers																					
E.P.B.																					
2005 - 2006	410	224	634	339	184	523	342	200	542	251	174	425							1342	782	2124
2006 - 2007	367	214	581	380	209	589	359	209	568	232	196	428							1338	828	2166
waarvan zittenblijvers	56	25	81	31	6	37	48	25	73	47	51	98							182	107	289
M.A.V.O.																					
2005 - 2006	349	379	728	418	377	795	290	381	671	274	312	586							1331	1449	2780
2006 - 2007	362	409	771	340	379	719	394	393	787	264	369	633							1360	1550	2910
waarvan zittenblijvers	11	9	20	28	32	60	60	48	108	53	57	110							152	146	298
H.A.V.O.																					
2005 - 2006	137	195	332	161	277	458	88	125	213	120	166	286							639	930	1569
2006 - 2007	160	212	372	136	194	330	139	189	328	119	184	303							649	925	1574
waarvan zittenblijvers																			79	111	190
H.A.V.O. (E)																					
2005 - 2006	58	50	108	23	47	70	32	48	80										113	145	258
2006 - 2007	20	34	54	30	37	67	12	40	52										62	111	173
waarvan zittenblijvers				5	9	14	6	12	18										11	21	32
V.V.O.																					
2005 - 2006							65	110	175	55	119	174				62	89	151	232	419	651
2006 - 2007							57	106	162	50	97	147				46	95	141	218	411	629
waarvan zittenblijvers							11	11	22	5	20	25				4	12	16	30	65	95
EPI- unit Ciencia y Tecnologia																					
2005 - 2006	131	12	143	98	13	111	41	6	47	88	13	101							358	44	402
2006 - 2007	143	16	159	86	7	93	54	7	61	90	14	104							373	44	417
waarvan zittenblijvers	31	5	36	20	20	20	20			49	5	54							100	10	110
EPI- unit Economia																					
2005 - 2006	61	128	189	24	87	111	35	73	108										120	288	408
2006 - 2007	72	106	178	29	92	121	30	76	106										131	274	405
waarvan zittenblijvers	16	26	42	7	18	25	17	18	35										40	62	102
EPI- unit Salud y Servicio																					
2005 - 2006	21	108	129	16	107	123	6	101	107	7	21	28							50	337	387
2006 - 2007	23	142	165	15	67	82	9	93	102	7	37	44							54	339	393
waarvan zittenblijvers	8	28	36	3	14	17	2	26	28	5	7	12							18	75	93



Overzicht van het aantal leerlingen in het kleuteronderwijs  
naar leeftijd en sexe per 1 september 2006

Leeftijd	MAN	VROUW	TOTAAL
3	10	9	19
4	663	677	1340
5	736	722	1458
6	17	5	22
	1426	1413	2839

Overzicht van het aantal leerlingen in het basisonderwijs naar leerjaar, leeftijd en sexe per 1 september 2006

Leeftijd	1ste			2de			3de			4de			5de			6de			TOTAAL		
	M	V	T	M	V	T	M	V	T	M	V	T	M	V	T	M	V	T	M	V	T
5	2	3	5																2	3	5
6	697	679	1376	2		2													699	679	1378
7	160	115	275	525	592	1117	2	3	5										687	710	1397
8	10	9	19	221	178	399	451	542	993	1	1								682	730	1412
9		1	1	52	35	87	241	165	406	449	475	924	4	2	6				746	678	1424
10				2	4	6	90	64	154	251	214	465	357	437	794	2	2	4	702	721	1423
11							8	2	10	121	80	201	260	230	490	340	440	780	729	752	1481
12							7	1	8	142	94	236	241	180	421	390	275	665			
13										6	8	14	150	144	294	156	152	308			
14													10	7	17	10	7	17			
15													1		1	1		1			
	869	807	1676	802	809	1611	792	776	1568	828	771	1599	769	771	1540	744	773	1517	4804	4707	9511

Overzicht van het aantal leerlingen in het incorporatieonderwijs B.O. naar leerjaar, leeftijd en sexe per 1 september 2006

Leeftijd	A			B			C			D			TOTAAL		
	M	V	T	M	V	T	M	V	T	M	V	T	M	V	T
	8		1	1				1	3	4	1	4	5	1	4
9	4	2	6	1	1	2	3	1	4	2	8	10	10	12	22
10	3	2	5		1	1	4	2	6	1		1	8	5	13
11	1	1	2	9	4	13	4		4				14	5	19
12	4	1	5	5	5	10							9	6	15
13	6	2	8	1		1							7	2	9
Totaal	18	9	27	16	11	27	11	3	14	4	11	15	49	34	83

Overzicht van het aantal leerlingen in het incorporatieonderwijs V.O. naar leerjaar, leeftijd en sexe per 1 september 2006

Leeftijd	A			C			D			E			F			TOTAAL		
	M	V	T	M	V	T	M	V	T	M	V	T	M	V	T	M	V	T
	13	1	3	4	1	1	2	1	1	1	1	1	2				3	6
14		3	3		1	1	1	1	2	1	1	1	1	2	3	2	8	10
15		3	3	1		1	1	1	2	1	1	2	1	3	4	4	8	12
16					3	3	1	3	4				2	1	3	3	7	10
17	1	1	2	3	1	4	1	1	1	1	1	1	2	1	3	6	5	11
18	1	2	3				1		1	2	1	3				4	3	7
19											2	2						
Totaal	3	12	15	5	6	11	4	7	11	4	7	11	6	7	13	22	39	61

Overzicht van het aantal leerlingen in het speciaal onderwijs (m.l.k.) naar groep, leeftijd en sexe per 1 september 2006

Leeftijd	1ste			2de			3de			4de			5de			6de			7de			TOTAAL		
	M	V	T	M	V	T	M	V	T	M	V	T	M	V	T	M	V	T	M	V	T	M	V	T
6	7		7																			7		7
7	11	5	16	4	2	6																15	7	22
8	2	1	3	22	8	30	2															26	9	35
9				18	6	24	12	7	19	3	4											33	14	47
10				4	1	5	22	11	33	19	5	24	1									46	17	63
11							7	2	9	22	12	34	19	3	22	2	1	3				50	18	68
12										2	1	3	22	11	33	19	2	21	2			45	14	59
13										3	1	4	14	9	23	13	4	17	2			30	14	44
14										1		1	2	1	3	14	5	19	17			269	99	368
Totaal	20	6	26	48	17	65	43	20	63	46	19	65	46	15	61	37	13	50	29	9	38	269	99	368

Overzicht van het aantal leerlingen in het speciaal onderwijs (z.m.f.k.) naar groep, leeftijd en sexe per 1 september 2006

Leeftijd	KLEUTER												3de				4de				TOTAAL			
	1ste			2de			3de			4de			5de			6de			TOTAAL					
	M	V	T	M	V	T	M	V	T	M	V	T	M	V	T	M	V	T	M	V	T			
4		1	1																		1	1		
5		1	1																		1	1		
6	3	1	4																		3	1	4	
7		1	1			1															1	1	2	
8						7															3	4	7	
9						6															3	3	6	
10							2	2	4												2	2	4	
11						4	3	1	4												3	1	4	
12							1	2	3	1				1							2	2	4	
13										1	1	2									1	1	2	
14										3	3	6									1	3	4	7
15																					1	1	2	3
16																					2	2	2	
17																					5	1	6	6
19																					2	2	2	
20																								
Totaal	3	4	7	7	7	14	6	5	11	5	4	9	10	5	15	31	25	56						

Overzicht van het aantal leerlingen in het dovenonderwijs naar groep, leeftijd en sexe per 1 september 2006

Leeftijd	A			B			C			D			E			F			G			TOTAAL		
	M	V	T	M	V	T	M	V	T	M	V	T	M	V	T	M	V	T	M	V	T	M	V	T
	5	1																					1	
7				1																		1		1
8				1	1	2																1	1	2
9				1		1						1										3		3
10							1	1	2		1	1										1	2	3
11							1		1		1	1										1	1	2
12										1	1		1	1									2	2
13																	1	1					1	1
14																1		1	2			3		3
TOAAL	1		1	3	1	4	3	1	4	3	3	3	1	1	2	1	1	2	2	2	2	11	7	18

Overzicht van het aantal leerlingen in het onderwijs profesional basico naar leerjaar, leeftijd en sexe per 1 september 2006

Leeftijd	Klas 1			Klas 2			Klas 3			Klas 4			Totaal		
	M	V	T	M	V	T	M	V	T	M	V	T	M	V	T
11		1	1											1	1
12	10	13	23										10	13	23
13	108	70	178	16	7	23							124	77	201
14	153	88	241	101	62	163	17	11	28				271	161	432
15	73	25	98	139	83	222	80	45	125	5	7	12	297	160	457
16	20	16	36	89	42	131	138	83	221	47	40	87	294	181	475
17	2	1	3	29	14	43	92	52	144	89	68	157	212	135	347
18	1		1	5	1	6	25	14	39	59	38	97	90	53	143
19				1		1	6	4	10	23	32	55	30	36	66
20							1		1	8	8	16	9	8	17
21										1	2	3	1	2	3
22											1	1		1	1
<b>Totaal</b>	<b>367</b>	<b>214</b>	<b>581</b>	<b>380</b>	<b>209</b>	<b>589</b>	<b>359</b>	<b>209</b>	<b>568</b>	<b>232</b>	<b>196</b>	<b>428</b>	<b>1338</b>	<b>828</b>	<b>2166</b>

Overzicht van het aantal leerlingen in het middelbaar algemeen voortgezet onderwijs naar leerjaar, leeftijd en sexe per 1 september 2006

Leeftijd	1ste			2de			3de			4de			TOTAAL		
	M	V	T	M	V	T	M	V	T	M	V	T	M	V	T
11		2	2											2	2
12	161	212	373										161	212	373
13	142	143	285	177	195	372	1	1	1				319	339	658
14	54	43	97	116	133	249	126	140	266	2	2	2	296	318	614
15	4	6	10	37	41	78	149	152	301	76	123	199	266	322	588
16	1	3	4	6	8	14	89	75	164	90	132	222	186	218	404
17				4	2	6	25	20	45	72	81	153	101	103	204
18							5	5	10	22	26	48	27	31	58
19										4	5	9	4	5	9
Totaal	362	409	771	340	379	719	394	393	787	264	369	633	1360	1550	2910





Overzicht van het aantal leerlingen in het hoger algemeen voortgezet onderwijs (experimentklassen)  
naar leerjaar, leeftijd en sexe per 1 september 2006

Leeftijd	1ste			2de			3de			TOTAAL		
	M	V	T	M	V	T	M	V	T	M	V	T
16	8	15	23							8	15	23
17	12	19	31	12	19	31				24	38	62
18				15	12	27	4	15	19	19	27	46
19				3	5	8	4	10	14	7	15	22
20							1	14	15	1	14	15
21					1	1	3	1	4	3	2	5
Totaal	20	34	54	30	37	67	12	40	52	62	111	173

Overzicht van het aantal leerlingen in het voorbereidend wetenschappelijk onderwijs naar leerjaar, leeftijd en sexe per 1 september 2006

Leeftijd	CA1			4de			5de			6de			TOTAAL		
	M	V	T	M	V	T	M	V	T	M	V	T	M	V	T
13	3	3	6		1	1							3	4	7
14	37	81	118		2	2							37	83	120
15	13	15	28	31	61	92	3	6	9				47	82	129
16	4	5	9	14	30	44	23	49	72				41	84	125
17		1	1	4	2	6	21	36	57	22	54	76	47	93	140
18		1	1	1	1	2	10	16	26	11	18	29	22	36	58
19							7	5	12	7	15	22	14	20	34
20							1	1	2	5	6	11	6	7	13
21										1	1	2	1	1	2
22											1	1		1	1
Totaal	57	106	163	50	97	147	65	113	178	46	95	141	218	411	629

Overzicht van het aantal leerlingen in het EPI unit Ciencia y Tecnologia naar leerjaar,  
leeftijd en sexe per 1 september 2006

Leeftijd	1ste			2de			3de			4de			TOTAAL		
	M	V	T	M	V	T	M	V	T	M	V	T	M	V	T
	15	1		1										1	
16	17	2	19										17	2	19
17	39	3	42	6	2	8							45	5	50
18	33	4	37	12	1	13	7						52	5	57
19	30	5	35	16	2	18	15	4	19	4	1	5	65	12	77
20	13	2	15	20	1	21	21	1	21	11	1	12	65	4	69
21	5		5	11		11	5	1	6	19	1	20	40	2	42
22	4		4	6		6	5	2	7	28	6	34	43	8	51
23	1		1	4	1	5				15	2	17	20	3	23
24				3		3	1		1	5	1	6	9	1	10
25				2		2				4	1	5	6	1	7
26										1		1	1		1
27										1		1	1		1
28				1		1				1		1	2		2
30				1		1				1		1	2		2
31											1	1		1	1
32				1		1							1		1
34				1		1							1		1
38				1		1							1		1
45				1		1							1		1
Totaal	143	16	159	86	7	93	54	7	61	90	14	104	373	44	417

Overzicht van het aantal leerlingen in het EPI unit Economia naar leerjaar,  
leeftijd en sexe per 1 september 2006

Leeftijd	1ste			2de			3de			TOTAAL		
	M	V	T	M	V	T	M	V	T	M	V	T
15	1		1							1		1
16	11	14	25							11	14	25
17	17	26	43	2	14	16				19	40	59
18	21	24	45	5	16	21	5	13	18	31	53	84
19	9	17	26	9	30	39	2	16	18	20	63	83
20	9	12	21	7	16	23	6	19	25	22	47	69
21		7	7	3	9	12	7	12	19	10	28	38
22	4	2	6	1	3	4	5	6	11	10	11	21
23					1	1	4	5	9	4	6	10
24				1	1	2	1	1	2	2	2	4
25		1	1		1	1		1	1		3	3
26								2	2		2	2
27		2	2	1		1				1	2	3
29								1	1		1	1
30		1	1								1	1
31					1	1					1	1
Totaal	72	106	178	29	92	121	30	76	106	131	274	405

Overzicht van het aantal leerlingen in het EPI unit Hospitalidad y Turismo naar leerjaar, leeftijd en sexe per 1 september 2006

Leeftijd	1			2			3			4			TOTAAL		
	M	V	T	M	V	T	M	V	T	M	V	T	M	V	T
16	11	9	20										11	9	20
17	16	15	31	5	7	12							21	22	43
18	17	12	29	8	10	18	1	2	3				26	24	50
19	9	14	23	6	14	20	4	3	7				19	31	50
20	10	10	20	11	10	21	6	4	10				27	24	51
21	4	5	9	24	3	27	8	6	14	1	1	1	36	15	51
22	6	1	7	4	5	9		4	4				10	10	20
23	1		1	3		3		1	1				4	1	5
24				1		1			4				2	3	5
25								3	3			1	1	3	4
26							3		3				3		3
27							1		1				1		1
28							1		1		1	1	1	1	2
35							1		1				1		1
42													1		1
<b>TOTAAL</b>	<b>74</b>	<b>66</b>	<b>140</b>	<b>62</b>	<b>49</b>	<b>111</b>	<b>26</b>	<b>26</b>	<b>52</b>	<b>2</b>	<b>2</b>	<b>4</b>	<b>164</b>	<b>143</b>	<b>307</b>

Overzicht van het aantal leerlingen in het EPI unit Salubridad y Servicio (voltijd) naar leerjaar, leeftijd en sexe per 1 september 2006

Leeftijd	1ste			2de			3de			4de			TOTAAL		
	M	V	T	M	V	T	M	V	T	M	V	T	M	V	T
16	2	22	24										2	22	24
17	3	38	41	1	5	6							4	43	47
18	8	26	34	4	17	21	2	7	9				14	50	64
19	2	17	19	2	20	22		16	16			4	4	57	61
20	2	8	10	3	8	11		17	17			6	5	39	44
21	3	14	17	2	6	8	1	14	15			6	7	40	47
22	1	6	7	2	2	2	3	10	13			8	7	26	33
23	1	4	5	2	3	5		5	5			4	3	16	19
24		1	1		1	1		1	1			2	1	5	6
25		1	1				1	3	4			1	1	5	6
26		1	1		2	2									
27		1	1		1	1		2	2					3	3
28	1		1		1	1		2	2				2	2	4
29		1	1		1	1	1	1	2			1	1	4	5
30								1	1					1	1
31		1	1											1	1
32													1		1
33		1	1					2	2				1	3	3
34								1	1					1	1
35														1	1
36								1	1				1	2	3
37					1	1		1	1					2	2
38								3	3					4	4
39								1	1					1	1
40														1	1
42								2	2					2	2
45								2	2					3	3
47							1		1				1		1
51								1	1					1	1
Totaal	23	142	165	15	67	82	9	93	102	7	37	44	54	339	393

Leerresultaat vanuit het basisonderwijs (6de klas), schooljaar 2005/2006

	Totaal begin schooljaar	Zittenblijvers	Anders	Doorstroming naar V.O.	
				EPB	MAVO
TOTAAL	1510	54	8	360	721
					367

Bron: cijfers genomen over de maand juli 2006



## Verloop van het aantal leerlingen per schooltype gedurende het schooljaar 2005/2006

	AUG.	SEP.	OKT.	NOV.	DEC.	JAN.	FEB.	MRT.	APR.	MEI.	JUN.	JUL.
Kleuteronderwijs	2903	2913	2960	2996	3004	3030	3025	3025	2929	3019	3018	3018
Basisonderwijs	9644	9620	9607	9603	9604	9603	9587	9592	9517	9582	9575	9544
Incorporatieonderwijs	183	185	181	181	181	178	169	154	150	149	149	149
Speciaal Onderwijs	390	390	393	397	396	394	408	410	411	413	413	413
E.P.B.	2130	2127	2122	2111	2111	2097	2058	2027	2010	1984	1984	1984
M.A.V.O.	2767	2791	2794	2791	2780	2780	2780	2775	2775	2771	2561	2561
H.A.V.O./M.V.O.	2479	2481	2480	2480	2480	2472	2461	2454	2451	2451	2443	2443
EPI Unit Ciencia y Tecnologia	411	412	412	412	413	413	413	365	366	366	366	366
EPI Unit Economia	419	416	413	412	411	411	411	408	407	406	406	406
EPI Unit Hospitalidad y Turismo	248	252	252	252	252	252	252	252	252	252	252	252
EPI Unit Salubridad y Servicio	389	389	387	387	387	366	367	367	367	357	357	357
TOTAAL	21963	21976	22001	22022	22019	21996	21931	21829	21635	21750	21524	21493

## Examenresultaten over het schooljaar 2005/06 naar schooltype en sexe

E.P.B.	aant. kand.		teruggestr.		afg.		gesl.		%			
	M	V	M	V	M	V	M	V	M	V	T	
Sector Economie												
Administratief medewerker d.s.	2	19	0	0	0	7	2	12	100	63	67	
Administratief medewerker u.s.	3	17	0	0	1	1	2	16	67	94	90	
Algemeen Administratief medewerker d.s.	11	11	0	0	2	1	9	10	82	91	86	
Algemeen Administratief medewerker u.s.	6	11	0	1	3	0	3	10	50	100	81	
Assistent Commercieel medewerker a.m.	4	31	0	3	2	5	2	23	50	82	78	
Subtotaal	26	89	0	4	8	14	18	71	69	84	80	
Sector Techniek												
Assistent-automonteur a.m.	23		1		3		19		86		86	
Assistent-onderhoudsmonteur a.m.	29		2		2		25		93		93	
Assistent in de bouw a.m.	19		0		2		17	0	89		89	
Hulp Elektromonteur d.s.	47	6	0	0	17	2	30	4	64	67	64	
Hulp Elektromonteur u.s.	27		3		5		19	0	79		79	
Hulp Koeltechniekmonteur u.s.	7		1		0		6		100		100	
Lassen u.s.	1		0		0		1	0	100		100	
Subtotaal	153	6	7	0	29	2	117	4	80	67	80	
Sector Verzorging												
Assistent Mode en Kleding	1	7	0	0	0	0	1	7	100	100	100	
Horeca-assistent a.m.	14	8	0	0	3	1	11	7	79	88	82	
Keukenmedewerker d.s.	13	3	1	0	1	0	11	3	92	100	93	
Keukenmedewerker u.s.	6	2	0	0	0	0	6	2	100	100	100	
Verzorgingsassistent kind/jeugd d.s.	4	21	0	0	0	3	4	18	100	86	88	
Verzorgingsassistent kind/jeugd u.s.	1	14	0	0	0	0	1	14	100	100	100	
Subtotaal	39	55	1	0	4	4	34	51	89	93	91	
TOTAAL	218	150	8	4	41	20	169	126	80	86	83	

## Examenresultaten over het schooljaar 2005/06 naar schooltype en sexe

	aant. kand.		teruggestr.		afg.		gesl.		%		
	M	V	M	V	M	V	M	V	M	V	T
M.A.V.O.	267	312	4	5	64	70	199	237	76	77	76
H.A.V.O.	143	214	3	15	62	96	78	103	56	52	53
V.W.O.	62	88	1	1	22	31	39	56	64	64	64

## Examenresultaten over het schooljaar 2005/06

E.P.I.					
unit Ciencia & Tecnologia	aant. kand.	teruggetr.	afgewezen	geslaagd	%
Bouwkunde techniek	31	2	20	9	31
Electrotechniek	26	3	8	15	65
Werktuigbouwkunde	20	1	13	6	32
Doorstroomrichting	25	8	13	4	24
Totaal	102	14	54	34	39
unit Economia					
unit Economia	aant. kand.	teruggetr.	afgewezen	geslaagd	%
Commerciële Dienstverlening	15	2	6	7	54
Directie Secretaresse	15	1	3	11	79
Financiële Administratie	69	4	21	44	68
Toerisme Administratie	12	1	4	7	64
Toerisme Secretaresse	5		2	3	60
Totaal	116	8	36	72	67
unit Hospitalidad & Turismo					
unit Hospitalidad & Turismo	aant. kand.	teruggetr.	afgewezen	geslaagd	%
Further Studies - FS2	4	0	0	4	100
Further Studies - FS3	9	0	5	4	44
Immediate Employment - IE	7	0	4	3	43
AP Program	13	0	0	13	100
sub-totaal	33	0	9	24	73
Part-timers					
FS Others*	23	3	10	10	50
FS (FS2-4)	2	0	2	0	0
FS (FS3-4)	5	0	2	3	60
FS (FS3-5)	16	0	9	7	44
sub-totaal	46	3	23	20	47
Totaal	79	3	32	44	58
* FS students that interrupted their studies in the past and returned to complete it.					
unit Salubridad & Servicio					
unit Salubridad & Servicio	aant. kand.	teruggetr.	afgewezen	geslaagd	%
Apothekerassistent	23	6	2	15	88
Helpende niveau 2	2	0	0	2	100
Verpleegkunde	26	13	0	13	100
Verzorgende	20	9	1	10	91
Welzijn Niveau 3	18	6	0	12	100
Welzijnswerk Niveau 4	11	4	2	5	71
Totaal	100	38	5	57	92
TOTAAL E.P.I.	397	63	127	207	62

Overzicht van de resultaten per vak bij de eindexamens EPB in het schooljaar 2005/06

Sector Economie	akp.			bk (*)			bdr. (*)			ec.			en. (*)			exp.			lo.			ne. (*)			pa.			pmv.			r.&w.			sp.			t.&t.					
	M	V	M	M	V	M	M	V	M	M	V	M	M	V	M	M	V	M	M	V	M	M	V	M	M	V	M	M	V	M	M	V	M	M	V	M						
Algemeen Administratief medewerker d.s.	13	30	13	29	13	29	13	30	13	29	13	29	13	30	13	29	13	29	13	30	13	29	13	29	13	30	13	29	13	29	13	30	13	29	13	29	13	30	13			
kandidaten	12	28	10	22	11	23	11	22	13	26	12	23	11	21	13	26	13	28	13	28	12	28	12	26	8	24	13	24	13	24	8	24	13	24	13	24	8	24	13			
voldoende	92	87	77	76	54	79	85	73	100	90	100	96	100	91	100	87	100	87	100	87	100	93	92	87	62	80	100	80	62	80	87	62	80	87	62	80	87	62	80			
Algemeen Administratief medewerker u.s.	9	28	9	27	9	27	9	27	9	28	8	18	8	18	8	18	8	18	8	18	8	28	9	28	9	28	9	28	9	28	9	28	9	28	9	28	9	28	9			
kandidaten	5	25	5	23	5	22	7	21	8	26	8	17	7	26	8	28	8	28	8	28	8	28	8	27	8	28	8	28	8	28	8	27	8	28	8	28	8	27	8			
voldoende	56	89	56	85	56	81	78	89	93	93	100	94	78	96	89	100	89	100	89	100	89	89	89	89	89	89	89	89	89	89	89	89	89	89	89	89	89	89	89	89	89	89
percentage	aec.			bdr.			en.			exp.			kvh.			lo.			mat.			ne.			pa.			pmv.			r.&w.			sp.			t.&t.					
Assistent Commercieel medewerker a.m.	4	30	4	31	4	31	4	31	4	31	4	31	4	31	4	31	4	31	4	31	4	31	4	31	4	31	4	31	4	31	4	31	4	31	4	31	4	31	4			
kandidaten	4	27	2	19	4	29	3	30	2	25	4	27	2	27	4	4	30	2	27	4	30	2	27	4	4	30	2	27	4	30	2	27	4	30	2	27	4	30	2			
voldoende	100	90	50	61	100	94	75	97	50	81	100	90	50	87	100	87	100	87	100	87	100	87	50	87	50	87	100	84	100	90	74	100	84	100	84	100	90	84	100	90	84	100
percentage	aec.			bdr.			en.			exp.			kvh.			lo.			mat.			ne.			pa.			pmv.			r.&w.			sp.			t.&t.					

Lijst van afkortingen:

- akp. =algemene kantoorpraktijk
- bdr. =bedrijfsrekenen
- bk. =boekhouden
- aec. =algemene economie
- ec. =economie
- en. =Engels
- exp. =expressie
- kvh. =kantoorvaardigheden
- lo. =lich. oefening
- mat. =magazijnbeheer
- ne. =Nederlands
- pa. =Papiamento
- pmv. =persoonlijke en maatschappelijke vorming
- r.&w. =rechts- en wetkennis
- re.&pr. =reclame & presentatie
- sp. =Spaans
- t.&t. =toetsenbordvaardigheid & tekstverwerking
- kvh.fhn. =verkooptechnieken
- wak. =warenkennis
- a.m. =arbeidsmarkt
- d.s. =doorstroom
- u.s. =uitstroom
- (\*) =examenvakken

Overzicht van de resultaten per vak bij de eindexamens EPB in het schooljaar 2005/06

Sector Verzorging	en.		exp.		i.o.		re.		prk.		sp.		sif.v/s.		ktf.wak.		vrkk.	
	M	V	M	V	M	V	M	V	M	V	M	V	M	V	M	V	M	V
Assistent Mode en Kleding a.m.	1	7	1	7	1	7	1	7	1	7	1	7	1	7	1	7	1	7
kandidaten	7	1	7	1	7	1	7	1	7	1	7	1	7	1	7	1	7	1
voltoende	1	7	1	7	1	7	1	7	1	7	1	7	1	7	1	7	1	7
percentage	100	100	100	100	100	100	100	100	100	100	100	100	100	100	100	100	100	100
Horeca-assistent a.m.	14	8	14	8	14	8	14	8	14	8	14	8	14	8	14	8	14	8
kandidaten	11	7	12	7	14	8	14	8	14	8	14	8	14	8	14	8	14	8
voltoende	7	12	7	14	7	14	7	14	7	14	7	14	7	14	7	14	7	14
percentage	79	86	88	100	88	100	88	100	88	100	88	100	88	100	88	100	88	100
Keukenmedewerker d.s.	13	3	12	3	13	3	13	3	13	3	13	3	13	3	13	3	13	3
kandidaten	9	2	12	3	13	3	13	3	13	3	13	3	13	3	13	3	13	3
voltoende	69	67	100	100	92	100	100	100	100	100	100	100	100	100	100	100	100	100
percentage	69	67	100	100	92	100	100	100	100	100	100	100	100	100	100	100	100	100
Keukenmedewerker u.s.	6	2	6	2	6	2	6	2	6	2	6	2	6	2	6	2	6	2
kandidaten	5	2	6	2	6	2	6	2	6	2	6	2	6	2	6	2	6	2
voltoende	5	2	6	2	6	2	6	2	6	2	6	2	6	2	6	2	6	2
percentage	83	100	100	100	100	100	100	100	100	100	100	100	100	100	100	100	100	100
Verzorgingsassist. kind/jeugd d.s.	4	21	4	21	4	21	4	21	4	21	4	21	4	21	4	21	4	21
kandidaten	4	21	4	21	4	21	4	21	4	21	4	21	4	21	4	21	4	21
voltoende	100	100	100	100	100	100	100	100	100	100	100	100	100	100	100	100	100	100
percentage	100	100	100	100	100	100	100	100	100	100	100	100	100	100	100	100	100	100
Verzorgingsassist. kind/jeugd u.s.	1	14	1	14	1	14	1	14	1	14	1	14	1	14	1	14	1	14
kandidaten	1	14	1	14	1	14	1	14	1	14	1	14	1	14	1	14	1	14
voltoende	100	100	100	100	100	100	100	100	100	100	100	100	100	100	100	100	100	100
percentage	100	100	100	100	100	100	100	100	100	100	100	100	100	100	100	100	100	100

Lijst van afkortingen:

- a.v.k./j. =activiteiten voor kind/jeugd
- baht.&pr. =banket theorie & praktijk
- brth.&pr. =brood theorie & praktijk
- drf. =drankkeur
- en. =Engels
- exp. =expressie
- ghk. =gezondheidskunde
- hkh. =huishoudkunde
- kpr. =koken praktijk
- ktth. =koken theorie
- ktth.&pr. =koken theorie & praktijk
- l.o. =lich. oefening
- ne. =Nederlands
- pa. =Papua Nieuw-Guinea
- pmv. =persoonlijke en maatschappelijke vorming
- ppr. =patisserie praktijk
- pth. =patisserie theorie
- prk. =praktijk
- re. =rekenen
- sc. =science
- sp. =Spaans
- sif.&pr. =serveren theorie & praktijk
- sif.v/s. =sif versieren
- td.wak. =textiele waartekennis
- vrkk. =verkoopkunde
- z.v.k./j. =zorg voor kind/jeugd
- a.m. =arbeidsmarkt
- d.s. =doorstroom
- u.s. =uitsitroom
- (\*) =examenvakken



Overzicht van de resultaten per vak bij de eindexamens M.A.V.O. in het schooljaar 2005/06 gespecificeerd naar sexe

	ak		bi.		en.		gs.		hk.		ik.		na.		ne.		sk.		sp.		wi.	
	M	V	M	V	M	V	M	V	M	V	M	V	M	V	M	V	M	V	M	V	M	V
kandidaten	87	164	120	149	215	265	80	151	60	92	47	22	121	69	215	265	132	110	107	202	194	208
voldoende	60	103	85	98	170	213	71	126	30	33	42	22	69	39	192	256	80	77	105	199	142	112
percentage	69	63	71	66	79	80	89	83	50	36	89	100	57	57	89	97	61	70	98	99	73	54

Overzicht van de resultaten per vak bij de eindexamens H.A.V.O. in het schooljaar 2005/06 gespecificeerd naar sexe

	ak		bi.		ec. I+II		en.		fr. I+II		gs.		m.&o.		na. I+II		ne.		sk.		sp. I+II		wi.-a I+II		wi.-b I+II	
	M	V	M	V	M	V	M	V	M	V	M	V	M	V	M	V	M	V	M	V	M	V	M	V	M	V
kandidaten	25	43	72	74	49	84	137	193	3	4	41	86	49	88	58	38	137	193	68	72	53	119	93	153	38	15
voldoende	23	40	51	41	13	34	104	149	3	4	25	55	14	28	29	16	78	143	53	41	53	118	61	87	24	6
percentage	92	93	71	55	27	40	76	77	100	100	61	64	29	32	50	42	57	74	78	57	100	99	66	57	63	40

Overzicht van de resultaten per vak bij de eindexamens V.W.O. in het schooljaar 2005/06 gespecificeerd naar sexe

	ak		bi. I+II		ec. I+II		en.		fr. I+II		gs.		m.&o.		na. I+II		ne.		sk. I+II		sp.		wi.-a I+II		wi.-b I+II	
	M	V	M	V	M	V	M	V	M	V	M	V	M	V	M	V	M	V	M	V	M	V	M	V	M	V
kandidaten	14	31	36	36	39	46	60	87	1	9	20	42	21	41	33	24	60	87	37	36	21	56	29	63	20	24
voldoende	9	19	26	25	21	22	44	71	1	9	17	37	9	17	14	6	39	67	21	18	20	56	20	25	9	14
percentage	64	61	72	69	54	48	73	82	100	100	85	88	43	41	42	25	65	77	57	50	95	100	69	40	45	58

Lijst van afkortingen:

ak.	=aardrijkskunde	na. I+II	=natuurkunde I+II
bi.	=biologie	ne.	=Nederlands
bi. I+II	=biologie I+II	sk.	=scheikunde
ec. I+II	=economie I+II	sk. I+II	=scheikunde I+II
en.	=Engels	sp.	=Spaans
fr. I+II	=Frans I+II	sp. I+II	=Spaans I+II
gs.	=geschiedenis	wi.	=wiskunde
hk.	=handelskennis	wi.-a I+II	=wiskunde-a I+II
ik.	=informatiekunde	wi.-b I	=wiskunde-b I
m.&o.	=management & organisatie	wi.-b I+II	=wiskunde-b I+II
na.	=natuurkunde		

Overzicht van het aantal leerlingen, klassen/groepen en leerkrachten per school en schooltype per 1 september 2006

Kleuteronderwijs	aantal leerlingen	aantal klassen/groepen	aantal leerkrachten
Openbaar			
Arco Iriskleuterschool	237	8	12
Comm. Pieter Boerleuterschool	52	3	4
Fonteinleuterschool	88	4	6
Scol Prep. Conrado Coronel	120	4	7
Scol Prep. Sabana Basora	21	1	1
Scol Prep. Washington	232	8	10
S.K.O.A.			
Agnesleuterschool	120	5	6
Angloleuterschool	150	6	7
Arubanitaleuterschool	47	2	3
Ayokleuterschool	28	1	2
Cayenaleuterschool	168	6	8
Imeldakleuterschool	223	8	9
Jacintaleuterschool	130	5	6
Rayo di Solokleuterschool	147	6	7
Scol Prep. Aurora	80	3	4
Scol Prep. Cacique Aterima	111	4	5
Scol Prep. Kukwisa	81	3	4
Scol Prep. Nos Paraiso	170	6	7
Scol Prep. Prome Paso	111	4	5
Scol Prep. Tarcisius	93	4	5
Sint Jankleuterschool	81	3	4
Trupialleuterschool	141	5	6
S.O.A.Z.A.			
J.N. Andrewskleuterschool	45	2	2
S.P.C.O.A.			
Graf von Zinzendorfleuterschool	37	2	3
Mon Plaisirkleuterschool	74	3	4
S.V.E.O.A.			
Faith Revivalleuterschool	52	2	2
TOTAAL	2839	108	*138



Overzicht van het aantal leerlingen, klassen/groepen en leerkrachten per school  
en schooltype per 1 september 2006

Basisonderwijs	aantal leerlingen	aantal klassen/groepen	aantal leerkrachten
Openbaar			
Colegio "Conrado Coronel"	416	14	23
Colegio "Hilario Angela"	118	6	11
Comm. Pieter Boerschool	298	12	17
School Reina Beatrix	533	19	30
Scol Basico Washington	591	22	31
S.K.O.A.			
Cacique Macuarimaschool	303	13	18
Colegio "Bon Bini"	229	9	11
Colegio "Cristo Rey"	154	6	9
Colegio "F.B. Tromp"	329	12	16
Colegio "Frère Bonifacius"	198	8	12
Colegio "L. Wernet-Paskel"	230	12	14
Colegio "Ora Ubao"	304	12	16
Colegio "Pastoor Kranwinkel"	319	12	17
Colegio "Sagrado Curason"	441	18	22
Colegio "San Hose"	299	12	16
Colegio "Santa Filomena"	295	12	15
Colegio "Santa Teresita"	233	10	12
Fatimacollege	186	8	12
Kukwisaschool	291	12	16
Maria Goretticollege	338	12	15
dependance	47	3	3
Maria Reginaschool	130	6	8
Mariaschool	259	12	15
Paulusschool	274	12	15
Pius X school	276	12	14
Rosacollege	237	11	14
Rosariocollege	255	11	14
St. Aloysiusschool	325	12	15
St. Annaschool	326	12	15
St. Dominicuscollege	254	10	12
St. Franciscuscollege	212	9	13
St. Michaelschool	126	6	7
S.P.C.O.A.			
Graf von Zinzendorfschool	154	7	10
Mon Plaisirschool	381	14	19
S.V.E.O.A.			
Faith Revival	150	6	7
TOTAAL	9511	384	*473

Overzicht van het aantal leerlingen, klassen/groepen en leerkrachten per school en schooltype per 1 september 2006

<b>Incorporatieonderwijs</b>	aantal leerlingen	aantal klassen/groepen	aantal leerkrachten
<b>Incorporatieprogramma B.O.</b>			
S.K.O.A.			
Fatimacollege	55	4	5
St. Michaelschool	28	2	3
<b>Incorporatieprogramma V.O.</b>			
Openbaar			
Dependance Prins Bernhardschool	61	5	6
Totaal	144	11	*14
<b>Speciaal Onderwijs</b>			
Openbaar			
Emmaschool	166	14	30
Scol Paso Pa Futuro	109	10	18
S.K.O.A.			
Scol Caiquetio	93	8	14
S.G.G.			
Scol Dun'un Man	56	7	15
F.E.P.O.			
Scol Scucha Nos	18	7	15
TOTAAL	442	46	*91
<b>L.B.O.</b>			
E.P.B.-Oranjestad	1183	73	108
E.P.B.-San Nicolas	832	57	91
E.P.B.-Santa Cruz	151	8	20
TOTAAL	2166	138	*197
<b>M.A.V.O.</b>			
Openbaar			
Comm. Gen. Abraham de Veerschool	242	10	21
Julianaschool	364	14	23
S.K.O.A.			
Colegio "San Antonio"	363	14	24
Colegio "San Augustin"	175	8	19
Filomenacollege	329	14	25
La Sallecollege	434	18	31
Mariacollege	580	22	38
S.P.C.O.A.			
John Wesleycollege	191	9	19
Mon Plaisircollege	232	9	20
TOTAAL	2910	118	*194
<b>H.A.V.O./V.W.O.</b>			
Colegio Arubano	2376	94	137
			*136
<b>M.B.O.</b>			
EPI Unit Ciencia y Tecnologia	417	24	39
EPI Unit Economia	405	22	32
EPI Unit Hospitalidad y Turismo	307	16	34
EPI Unit Salubridad y Servicio	393	23	26
TOTAAL	1522	85	*121
TOTAAL	21910	984	*1364

Overzicht van het aantal leerkrachten per 1 september 2006  
naar sexe, resp. burgerlijke staat en schooltype

	Sexe			Burgerlijke staat				TOTAAL
	M	V	T	G	O	D	W	
Kleuteronderwijs	1	137	138	79	40	19		138
Basisonderwijs	82	391	473	248	168	50	7	473
Incorporatieonderwijs	3	11	14	7	4	3		14
Speciaal onderwijs	14	77	91	58	22	10	1	91
E.P.B.	97	100	197	113	57	25	2	197
M.A.V.O.	70	124	194	109	65	20		194
H.A.V.O./V.W.O.	63	73	136	87	39	8	2	136
EPI Unit Ciencia y Tecnologia	28	9	37	24	8	5		37
EPI Unit Economia	11	19	30	19	11			30
EPI Unit Hospitalidad y Turismo	15	15	30	16	10	4		30
EPI Unit Salubridad y Servicio	5	19	24	12	8	4		24
TOTAAL	389	975	1364	772	432	148	12	1364

Overzicht van het aantal leerkrachten per 1 september 2006  
naar geboorte(ei)land en schooltype

	AUA	BON	CUR	BWE	NED	SUR	Eid.	TOTAAL
Kleuteronderwijs	109	2	5	1	4	15	2	138
Basisonderwijs	304	4	15	1	93	49	7	473
Incorporatieonderwijs	10		2			1	1	14
Speciaal onderwijs	76		6		7		2	91
E.P.B.	141	2	12		16	21	5	197
M.A.V.O.	140	1	8	1	17	22	5	194
H.A.V.O./V.W.O.	76	1	8	1	41	5	4	136
EPI Unit Ciencia y Tecnologia	34		1		1		1	37
EPI Unit Economia	22			1	6	1		30
EPI Unit Hospitalidad y Turismo	25		2		1		2	30
EPI Unit Salubridad y Servicio	13		3		4	2	2	24
TOTAAL	950	10	62	5	190	116	31	1364

Overzicht van het aantal leerkrachten per 1 september 2006 naar leeftijd en schooltype

	21-25	26-30	31-35	36-40	41-45	46-50	51-55	56-60	61-65	66 en ouder	TOTAAL
Kleuteronderwijs	4	25	10	10	22	18	35	13	1		138
Basisonderwijs	24	65	95	62	64	70	60	25	3	5	473
Incorporatieonderwijs					2	4		3	5		14
Speciaal onderwijs	5	9	10	6	9	20	21	8	3		91
E.P.B.	1	6	20	26	24	37	53	27	3		197
M.A.V.O.	8	27	31	22	16	20	42	18	9	1	194
H.A.V.O./V.W.O.	5	13	18	17	13	28	27	11	2	2	136
EPI Unit Ciencia y Tecnologia		4	2	5	7	4	7	8			37
EPI Unit Economia	1	3	3	6	5	4	5	2	1		30
EPI Unit Hospitalidad y Turismo		4	6	2	5	5	2	3	3		30
EPI Unit Salubridad y Servicio		1	1	5	4	6	4	2	1		24
TOTAAL	48	157	196	161	171	216	256	120	31	8	1364

Overzicht van het aantal leerkrachten ouder dan 50 jaar per 1 september 2006 naar leeftijd en schooltype

	51	52	53	54	55	56	57	58	59	60	61 en ouder	TOTAAL
Kleuteronderwijs	6	11	6	7	5	7	2		3	1	1	49
Basisonderwijs	15	8	16	9	12	8	6	3	4	4	8	93
Incorporatieonderwijs							2			1	5	8
Speciaal onderwijs	4	5	2	6	4	2	2	3	1		3	32
E.P.B.	7	9	16	11	10	11	5	5	4	2	3	83
M.A.V.O.	8	3	8	15	8	6	7		4	1	10	70
H.A.V.O./V.W.O.	9	9	3	5	1	5	1	2	1	2	4	42
EPI Unit Ciencia y Tecnologia	1	2		3	1	3	3	2				15
EPI Unit Economia	1	1	1	2				1	1		1	8
EPI Unit Hospitalidad y Turismo		1	1				1		1	1	3	8
EPI Unit Salubridad y Servicio	1	1	1	1				2			1	7
TOTAAL	52	50	54	59	41	42	29	18	19	12	39	415

Overzicht van het aantal leerkrachten per 1 september 2006  
naar schooltype en bevoegdheden

<b>Kleuteronderwijs</b>	
Akte 4-8 (IPA)	117
w.v. kleuterleidster A (+ akte(n))	(21)
kleuterleidster A & B (+ akte(n))	(53)
kwekeling	(1)
Kleuterleidster A (+ akte(n))	9
Kleuterleidster A & B (+ akte(n))	11
Volledig bevoegd onderwijzeres	1
TOTAAL	138
<b>Basisonderwijs</b>	
Kleuterleidster A & B (+ applicatie/akte(n))	9
w.v. applicatiecursus BO1-2	(4)
akte 4-8 (IPA)	(3)
applicatiecursus BO1-2 + akte 4-8 (IPA)	(1)
Akte 4-8 (IPA)	27
Akte 6-12(IPA)	99
Hulponderwijzer (+ akte(n))	1
Bevoegd onderwijzer + aantekening(en)/akte(n)	4
Hoofdakte/volledig bevoegd onderwijzer	247
H.A./V.B. + aantekening(en)/akte(n)	64
w.v. kleuterleidster A/B	(4)
vakstudie B.B.O.	(2)
akte 6-12 (IPA)	(5)
L.O.-Engels	(1)
L.O.-Spaans	(9)
L.O.-Nederlands/Spaans	(1)
L.O.-Spaans/Handenarbeid	(1)
L.O.-Geschiedenis	(1)
L.O.-Handenarbeid	(1)
L.O.-Muziek	(1)
IIde graad Pedagogiek	(2)
Vakleerkrachten	5
w.v. L.O.-Engels	(1)
L.O.-Engels/Pedagogiek	(1)
L.O.-Engels/Spaans	(1)
L.O.-Spaans	(2)
Zij-instromers Surinaamse leerkrachten (in opleiding)	16
Overige	1
TOTAAL	473

Overzicht van het aantal leerkrachten per 1 september 2006  
naar schooltype en bevoegdheden

<b>Incorporatie onderwijs</b>	
Kleuterleidster A & B (+ applicatie/akte(n))	3
w.v. applicatiecursus BO1-2	(3)
Hoofdakte/volledig bevoegd onderwijzer	6
H.A./V.B. + aantekening(en)/akte(n)	3
w.v. L.O.-Engels/Nederlands	(1)
L.O.-Nederlands	(1)
A.L.O.(T.O.) + L.O.-akte + p.g.	1
N-akte(n) + L.O.-akte	1
<b>TOTAAL</b>	<b>14</b>

Overzicht van het aantal leerkrachten per 1 september 2006  
naar schooltype en bevoegdheden

<b>Speciaal onderwijs</b>	
Kleuterleidster A & B (+ akte(n))	12
w.v. vakstudie B.B.O.	(5)
akte 4-8 (IPA)	(5)
Akte 4-8 (IPA)	6
Akte 6-12 (IPA)	9
Hoofdakte/volledig bevoegd onderwijzer	14
H.A./V.B. + aantekening(en)/akte(n)	22
w.v. vakstudie B.B.O.	(13)
vakstudie B.B.O. + L.O.-Papiamento	(2)
L.O.-handenarbeid	(1)
Assistent	16
w.v. Colegio Paso Sigur	(4)
EPI unit Salubridad y Servicio	(12)
A.L.O. (T.O.)	1
N-akte(n) + L.O.-akte	2
H.B.O. niet onderwijsdiploma	1
Overige	8
<b>TOTAAL</b>	<b>91</b>



Overzicht van het aantal leerkrachten per 1 september 2006  
naar schooltype en bevoegdheden

	E.P.B.
Akte(n) van bekwaamheid van de 1e graad	5
Akte(n) van bekwaamheid van de 2e graad	51
Akte(n) van bekwaamheid van de 3e graad	35
Hulponderwijzer	1
Bevoegd onderwijzer + (akte(n))	1
Hoofdakte/volledig bevoegd onderwijzer	10
H.A./V.B. + L.O.-akte(n)	20
H.B.O. niet onderwijsdiploma	11
H.B.O. niet onderwijsdiploma (+ p.g.)	5
Akte 6-12 (IPA)	2
Akte 12-15 (IPA) + L.O.-akte	1
A.L.O.(T.O.) (+V.O./L.O.-akte(n)/N.L.O./p.g.)	21
N.L.O. (+L.O.-akte(n)/p.g.)	6
N-akte(n) (+L.O.-akte(n)/p.g)	8
Zij-instromers Surinaamse leerkrachten (in opleiding)	1
Onbevoegde leerkrachten	12
Overige	7
<b>TOTAAL</b>	<b>197</b>

Overzicht van het aantal leerkrachten per 1 september 2006 naar schooltype en bevoegdheden

	M.A.V.O.	H.A.V.O./V.W.O.	EPI unit	Economia
Akte(n) van bekwaamheid van de 1e graad	8	88		5
w.v. doctoraal examens		(39)		(2)
Akte(n) van bekwaamheid van de 2e graad	84	38		15
Akte(n) van bekwaamheid van de 3e graad	54	2		4
Hoofdaakte/volledig bevoegd onderwijzer (met andersoortige akte(n))	9			
A.L.O. (+ L.O.-akte(n)/p.g.)	9			
H.B.O. niet onderwijsdiploma	8	2		4
H.B.O. niet onderwijsdiploma + p.g.	3			
Zij-instromers Surinaamse leerkrachten (in opleiding)	1			
Onbevoegde leerkrachten				2
Overige	18	6		
<b>TOTAAL</b>	<b>194</b>	<b>136</b>		<b>30</b>

Overzicht van het aantal leerkrachten per 1 september 2006  
naar schooltype en bevoegdheden

<b>EPI unit Ciencia y Tecnologia</b>	
A.L.O.(T.O.) (+ V.O./L.O.-akte(n)/p.g.)	12
N.L.O.	2
N-akte(n) (+L.O.-akte/p.g.)	1
Overige bewijzen van bekwaamheid van de 1e graad	1
Overige bewijzen van bekwaamheid van de 2e graad	11
Overige bewijzen van bekwaamheid van de 3e graad	1
H.B.O. niet onderwijsdiploma	6
H.B.O. niet onderwijsdiploma + p.g.	3
<b>TOTAAL</b>	<b>37</b>

Overzicht van het aantal leerkrachten per 1 september 2006  
naar schooltype en bevoegdheden

<b>EPI unit Hospitalidad y Turismo</b>	
Bachelor's Degree	12
w.v. volledig bevoegd onderwijzer	(1)
Master's Degree	2
Akte(n) van de 1ste graad	1
Akte(n) van de 2de graad	4
Akte(n) van de 3de graad	3
N-akten + L.O.-akte	1
H.B.O. niet onderwijsdiploma	1
H.B.O. niet onderwijsdiploma + p.g.	1
Onbevoegde leerkrachten	2
Overige	3
<b>TOTAAL</b>	<b>30</b>

Overzicht van het aantal leerkrachten per 1 september 2006  
naar schooltype en bevoegdheden

<b>EPI unit Salubridad y Servicio</b>	
Akte(n) van bekwaamheid van de 1e graad	1
w.v. doctoraal examen	(1)
Akte(n) van bekwaamheid van de 2e graad	12
Apothersdiploma	4
H.B.O. niet onderwijsdiploma	3
H.B.O. niet onderwijsdiploma + p.g.	2
Onbevoegde leerkrachten	2
Overige	2
<b>TOTAAL</b>	<b>26</b>

Overzicht van de vraag en het aanbod aan leerkrachten per 1 september 2006/2007 naar schooltype

	Vraagzijde			Aanbodzijde		
	Voltijdeq.	waarvan		over alle schooltypen leerkrachten met	DB	
		volle baan	deel baan			
Kleuteronderwijs	135.37	132	7	133		5
Basisonderwijs	468.46	456	58	458		15
Incorporatieonderwijs	14	14	0	14		
Speciaal onderwijs	89.30	88	4	88		3
E.P.B.	194.34	163	56	174	99	23
M.A.V.O.	180.18	120	100	139	87	55
H.A.V.O.N.W.O.	130.81	86	51	86	73	50
EPI Unit Ciencia y Tecnologia	36.81	34	5	36		1
EPI Unit Economia	27.78	23	9	25		5
EPI Unit Hospitalidad y Turismo	24.44	20	14	22		8
EPI Unit Salubridad y Servicio	21.25	18	8	19		5
TOTAAL	1322.74	1154	312	1194	259	170

Verzuim van de leerkrachten in het schooljaar 2005/2006 naar sexe, leeftijd en schooltype (%)

	MAN			VROUW			TOTAAL		
	- 40	40 +	Tot.	- 40	40 +	Tot.	- 40	40 +	Tot.
Kleuteronderwijs	9.45	0	9.45	6.92	8.71	7.38	6.95	8.71	7.40
Basisonderwijs	4.34	9.23	5.6	6.69	6.66	6.69	6.30	7.32	6.49
Incorporatieonderwijs	5.97	6.72	6.47	7.13	5.31	5.76	6.84	5.56	5.90
Speciaal onderwijs	4.91	2.57	3.91	8.96	8.21	8.78	8.41	6.67	7.94
E.P.B.	7.49	7.36	7.44	10.54	9.10	10.05	9.07	8.13	8.72
M.A.V.O.	5.45	6.37	5.83	6.64	8.75	7.33	6.21	7.67	6.74
H.A.V.O./M.W.O.	3.54	2.72	3.31	5.42	2.27	5.01	4.62	2.56	4.21
EPI Unit Ciencia y Tecnologia	17.88	8.61	13.86	5.69	2.99	5.35	14.32	8.21	12.07
EPI Unit Economia	12.19	5.64	10.68	6.65	7.96	6.94	8.96	6.97	8.51
EPI Unit Hospitalidad y Turismo	4.89	0.37	3.09	2.74	2.82	2.76	3.66	1.42	2.91
EPI Unit Salubridad y Servicio	2.49	0	1.42	6.53	7.36	6.74	5.68	4.60	5.36
TOTAAL	6.33	6.38	6.35	7.05	7.56	7.17	6.86	7.09	6.92

Leerkrachten naar schooltype, sexe en inkomen per 1 september 2006

Inkome	KO		BO		INCCRP		SO		EPB		MAVO		HAVONWVO		EPI Unit Ciencia y Tecnologia		EPI Unit Economia		EPI Unit Hospitalidad y Turismo		EPI Unit Salubridad y Servicio		TOTAAL		TOTAAL %		
	M	V	M	V	M	V	M	V	M	V	M	V	M	V	M	V	M	V	M	V	M	V	M	V	M	V	T
<3000	6	7					3	3	2	7	11	13	5	3	1		7	1	7	2	2	2	31	43	74	42	5.4
3000<-4000	12	8	21				3	15	8	7	5	9	4				1	1	1	2	1	25	72	97	26	7.1	
4000<-5000	40	25	168	1	3		12	12	12	18	7	16	5	1	1	1	1	1	1	1	1	54	261	315	17	83	23.1
5000<-6000	59	32	175	2	8		5	33	27	28	15	37	4	11	8	2	6	6	3	5	1	98	366	464	21	79	34.0
6000<-7000	19	4	9				2	10	37	32	20	42	12	32	18	7	10	10	2	5	2	103	178	281	37	63	20.6
>7000	1	13	11				1	4	11	8	12	7	37	22	1	2	1	1	1		1	78	55	133	59	41	9.8
TOTAAL	1	137	82	397	3	11	14	77	97	100	70	124	63	73	28	11	19	15	15	15	19	389	975	1364	29	71	100



## Overzicht van het Instituto Pedagogico Arubano schooljaar 2006/2007

Aantal leerlingen												Aantal leerkrachten		
1			2			3			4			M	V	T
M	V	T	M	V	T	M	V	T	M	V	T	M	V	T
5	37	42	3	54	57	2	29	31	2	23	25	26	38	64

## Overzicht van het aantal leerlingen naar leerjaar, leeftijd en sexe per 1 september 2006

Leeftijd	1			2			3			4			TOTAAL		
	M	V	T	M	V	T	M	V	T	M	V	T	M	V	T
19		1	1		2	2								3	3
20		4	4		3	3		2	2				1	8	9
21	1	4	5		3	3		1	1				3	13	16
22	1	5	6	2	5	7		3	3				1	19	20
23	1	4	5		6	6		5	5		4	4	1	13	13
24		1	1		4	4		3	3		5	5		13	13
25		3	3	1	7	8		4	4		1	1	1	15	16
26		1	1		2	2					2	2		5	5
27		3	3		2	2		1	1		2	2		8	8
28		1	1		2	2		2	2					5	5
29	1	1	2		3	3		2	2		1	1	1	7	8
30					2	2		1	1					3	3
31		3	3		1	1		1	1					5	5
32					1	1					1	1		2	2
33					1	1								1	1
34		1	1		2	2				1	1	2	1	4	5
35								1	1					1	1
36		1	1		1	1					1	1		3	3
37	1	1	2		1	1		1	1				1	3	4
38							1		1				1	1	1
39					2	2		1	1		1	1		4	4
41					1	1					2	2		3	3
42					1	1								1	1
43		2	2				1		1	1			1	2	4
44					2	2		1	1					2	4
46											2	2		2	2
48		1	1											1	1
Totaal	5	37	42	3	54	57	2	29	31	2	23	25	12	143	155

## Overzicht van het Instituto Pedagogico Arubano schooljaar 2006/2007

Aantal leerlingen												Aantal leerkrachten		
1			2			3			4			M	V	T
M	V	T	M	V	T	M	V	T	M	V	T			
5	37	42	3	54	57	2	29	31	2	23	25	26	38	64

## Overzicht van het aantal leerlingen naar leerjaar, leeftijd en sexe per 1 september 2006

Leeftijd	1			2			3			4			TOTAAL		
	M	V	T	M	V	T	M	V	T	M	V	T	M	V	T
19		1	1		2	2								3	3
20		4	4		3	3		2	2					9	9
21	1	4	5		3	3		1	1				1	8	9
22	1	5	6	2	5	7		3	3				3	13	16
23	1	4	5		6	6		5	5		4	4	1	19	20
24		1	1		4	4		3	3		5	5		13	13
25		3	3	1	7	8		4	4		1	1	1	15	16
26		1	1		2	2					2	2		5	5
27		3	3		2	2		1	1		2	2		8	8
28		1	1		2	2		2	2					5	5
29	1	1	2		3	3		2	2		1	1	1	7	8
30					2	2		1	1					3	3
31		3	3		1	1		1	1					5	5
32					1	1					1	1		2	2
33					1	1								1	1
34		1	1		2	2				1	1	2	1	4	5
35								1	1					1	1
36		1	1		1	1					1	1		3	3
37	1	1	2		1	1		1	1				1	3	4
38							1		1				1		1
39					2	2		1	1		1	1		4	4
41					1	1					2	2		3	3
42					1	1								1	1
43		2	2				1		1	1		1	2	2	4
44					2	2		1	1					3	3
46											2	2		2	2
48		1	1											1	1
Totaal	5	37	42	3	54	57	2	29	31	2	23	25	12	143	155

Overzicht van het aantal leerkrachten naar bevoegdheid  
per 1 september 2006

Akte(n) van bekwaamheid van de 1e graad	55
doctoraal examen	(34)
promotie	(3)
Akte(n) van bekwaamheid van de 2e graad	6
Master Degree	2
Overige	1
TOTAAL	64

Overzicht van het aantal leerkrachten naar geboorte(ei)land  
per 1 september 2006

AUA	CUB	CUR	ENG	INDON	NED	SUR	TOTAAL
35	1	4	1	1	18	4	64

Overzicht van het aantal leerkrachten naar leeftijd per 1 september 2006

26-30	31-35	36-40	41-45	46-50	51-55	56-60	61-65	66-70	TOTAAL
5	4	8	10	17	8	5	6	1	64

Overzicht van het aantal leerkrachten naar aard van de betrekking  
per 1 september 2006

voltijd	deeltijd	TOTAAL
53	11	64

Overzicht van het aantal studenten van de tweede-graadsopleidingen  
naar opleiding, sexe en schooljaar

	2006/2007		
	M	V	T
Algemene Sociale Wetenschappen (ASW)			
4-jarige opleiding	3	4	7
verkorte opleiding	1	3	4
Cultureel-Kunstzinnige Vorming (CKV)			
4-jarige opleiding	8	25	33
Informatiekunde			
4-jarige opleiding	11	8	19
verkorte opleiding	1	5	6
Natuur en Techniek (N&T)			
4-jarige opleiding	6	3	9
verkorte opleiding	4	2	6
Papiamento			
4-jarige opleiding	1	9	10
verkorte opleiding	4	10	14
Pedagogisch Didactisch Getuigschrift			
Groep 1	2	6	8
Persoonlijke Vorming (PV)			
4-jarige opleiding	2	7	9
verkorte opleiding	2	2	4
Technische Onderwijs Assistent			
2-jarige opleiding	9	12	21
Zij-Instromers (Surinaamse Leerkrachten)			
verkorte opleiding	3	16	19
TOTAAL	57	112	169

Overzicht van het aantal studenten van de tweede-graadsopleidingen naar opleiding, leeftijd en sexe per schooljaar 2006/2007

Leeftijd	ASW			CKV			INF			N&T			PA			PV			Totaal			
	M	V	T	M	V	T	M	V	T	M	V	T	M	V	T	M	V	T	M	V	T	
21										1	1									1	1	
22								1	1												1	1
23								1	1												1	1
24		1	1				2	1	3	1		1				1		1	4	2	6	
25	1		1	1		1	1	2	3										3	2	5	
26					4	4		2	2								2	2		8	8	
27				1		1	1		1								1	1	2	1	3	
28				1		1	1		1								1	1	2	1	3	
29		1	1	1		1										1	1	2	2	2	4	
30					2	2		1	1											3	3	
31					2	2				1		1		1	1				1	3	4	
32				1		1	1		1				1		1				3		3	
33					1	1				1		1		1	1				1	2	3	
34		1	1		3	3	1		1										1	4	5	
35				1	1	2	2		2	1		1					1	1	4	2	6	
36		1	1																	1	1	
37					1	1								1	1					2	2	
38																	1	1		1	1	
39											1	1		1	1					2	2	
40					1	1				1		1							1	1	2	
41					1	1					1	1								2	2	
42					2	2	1		1										1	2	3	
43	1		1	1	2	3	1		1										3	2	5	
44					1	1														1	1	
45										1		1							1		1	
46				1		1								1	1				1	1	2	
47														1	1					1	1	
48					1	1														1	1	
49	1		1											1	1				1	1	2	
51														1	1					1	1	
53					1	1														1	1	
54					1	1								1	1					2	2	
55					1	1														1	1	
	3	4	7	8	25	33	11	8	19	6	3	9	1	9	10	2	7	9	31	56	87	

Overzicht van het aantal studenten van de verkorte tweede-graads- en PDG-opleidingen naar opleiding, leeftijd en sexe per schooljaar 2006/2007

Leeftijd	ASW		INF		N&T		TOA		PA		PDG		PV		Zij-instromers (Sur. Leerkrachten)		Totaal					
	M	V	M	V	M	V	M	V	M	V	M	V	M	V	M	V	M	V				
20							1	1										1	1			
22							1	1											1	1		
23							1	1											1	1		
24							1	1	2									1	1	2		
26							1	1											1	1		
27							1	1											1	1		
29							1	1	2		1	1	2					1	1	2	2	
30							1	1											1	1	1	1
31							1	1												1	1	1
32							1	1												1	1	1
33							1	1												1	1	1
34							1	1				1	1							1	1	1
35							1	1				1	1							1	1	1
36							1	1												1	1	1
37							1	1												1	1	1
38							1	1												1	1	1
39	1	1					1	1	1											1	1	1
40							1	1				1	1							1	1	1
41			1	2	3															1	1	1
42							1	1												1	1	1
43	1	1					1	1												1	1	1
44							1	1				1	1							1	1	1
45							1	1	1			1	1							1	1	1
46	1						1	1				1	1							1	1	1
47							1	1												1	1	1
48							1	1				1								1	1	1
49							1	1												1	1	1
50							1	1	2											1	1	1
51							1	1												1	1	1
52							1	1												1	1	1
53							1	1												1	1	1
54							1	1												1	1	1
55							1	1												1	1	1
56							1	1												1	1	1
57							1	1												1	1	1
59	1	1																		1	1	1
60	1	3	4	1	5	6	4	2	6	4	2	6	8	2	4	3	16	19	26	56	82	

Overzicht van het aantal studenten aan de Universiteit van Aruba (financieel economische faculteit)  
naar sexe, studiejaar en jaar van inschrijving per 1 september 2006

Jaar van inschrijving	Propedeuse			Hoofdfase			Totaal		
	M	V	T	M	V	T	P	H	T
1998					1	1		1	1
1999				1	1	2	1	1	2
2000					1	1		1	1
2001				1	1	2	1	1	2
2002				4	7	11	4	7	11
2003				5	5	10	5	5	10
2004		1	1	11	32	43	11	33	44
2005	7	14	21	7	11	18	14	25	39
2006	17	39	56		1	1	17	40	57
<b>Totaal</b>	<b>24</b>	<b>54</b>	<b>78</b>	<b>29</b>	<b>60</b>	<b>89</b>	<b>53</b>	<b>114</b>	<b>167</b>

Overzicht van het aantal studenten aan de  
Universiteit van Aruba (financieel economische  
faculteit) naar sexe en leeftijd  
per 1 september 2006

Lft.	M	V	T
t/m 19	7	24	31
20-29	46	86	132
30-39		3	3
40-49		1	1
<b>Totaal</b>	<b>53</b>	<b>114</b>	<b>167</b>

Overzicht van het aantal docenten verbonden aan de  
Universiteit van Aruba (financieel economische  
faculteit) naar sexe en bevoegdheid  
per 1 september 2006

	M	V	T
Promotie		1	1
Doctoraal	8	3	11
Overige	3	1	4
<b>Totaal</b>	<b>11</b>	<b>5</b>	<b>16</b>

Overzicht van het aantal docenten verbonden aan de  
Universiteit van Aruba (financieel economische  
faculteit) naar sexe en aard van de betrekking  
per 1 september 2006

	M	V	T
Voltijd	7		7
Deeltijd	4	5	9
<b>Totaal</b>	<b>11</b>	<b>5</b>	<b>16</b>

Overzicht van het aantal studenten aan de Universiteit van Aruba (faculteit der rechtsgeleerdheid) naar sexe, studiejaar en jaar van inschrijving per 1 september 2006

Jaar van inschrijving	Bachelor 1 (*)			Bachelor 2 (*)			Bachelor 2/3 (**)			Toehoorders (***)			Totaal		
	M	V	T	M	V	T	M	V	T	M	V	T	M	V	T
1998								1	1					1	1
1999								1	1					1	1
2000							2	2	4				2	2	4
2001							1	2	3				1	2	3
2002							1	3	4				1	3	4
2003	1	1	2				4	11	15				5	12	17
2004	7	8	15				8	5	13				15	13	28
2005	7	12	19				2	9	11				9	21	30
2006	16	26	42	6	14	20				6	5	11	28	45	73
Totaal	31	47	78	6	14	20	18	34	52	6	5	11	61	100	161

Overzicht van het aantal studenten aan de Universiteit van Aruba (faculteit der rechtsgeleerdheid) naar sexe en leeftijd per 1 september 2006

Lft.	M	V	T
v/m 19	3	2	5
20-29	20	51	71
30-39	16	22	38
40-49	12	16	28
50-59	8	8	16
60-69	2	1	3
Totaal	61	100	161

Overzicht van het aantal docenten verbonden aan de Universiteit van Aruba (faculteit der rechtsgeleerdheid) naar sexe en bevoegdheid per 1 september 2006

	M	V	T
Doctoraal	7		7
Overige		1	1
Totaal	7	1	8

Overzicht van het aantal docenten verbonden aan de Universiteit van Aruba (faculteit der rechtsgeleerdheid) naar sexe en aard van de betrekking per 1 september 2006

	M	V	T
Voltijd	4	1	5
Deeltijd	3		3
Gastdocent	7	1	8
Totaal	14	2	16

- (\*) Bachelor 1 & 2 (nieuwe systeem)  
 (\*\*) Bachelor 2/3 (doctoraal, oude systeem)  
 (\*\*\*) Toehoorders (doen niet mee aan het examen)



Overzicht van het aantal studenten aan de Universiteit van Aruba (deeltijd  
Bachelor Hospitality & Tourism Management Aruba)  
naar sexe en studiejaar per 1 september 2006

Jaar van inschrijving	M	V	T
2005	5	8	13
2006	18	27	45

Overzicht van het aantal studenten aan de Universiteit van Aruba (deeltijd  
Bachelor Hospitality & Tourism Management Aruba)  
naar sexe en geboorte(ei)land per 1 september 2006

	M	V	T
Aruba	16	19	35
Colombia	2	3	5
Curaçao	1		1
Dom. Republiek	1		1
Ecuador		1	1
Libanon		1	1
Nederland	2	7	9
Phillipines		1	1
Suriname		2	2
Venezuela	1	1	2
TOTAAL	23	35	58

Overzicht van het aantal studenten aan de Universiteit van Aruba (deeltijd  
Bachelor Hospitality & Tourism Management Aruba)  
naar sexe en leeftijd per 1 september 2006

Leeftijd	M	V	T
t/m 19	2	7	9
20-29	14	17	31
30-39	6	9	15
40-49	1	2	3
TOTAAL	23	35	58

Overzicht van het aantal docenten aan de Universiteit van Aruba (deeltijd  
Bachelor Hospitality & Tourism Management Aruba)  
naar sexe en geboorte(ei)land per 1 september 2006

	M	V	T
Aruba	3	2	5
Barbados	1		1
Curaçao		1	1
Jamaica	1		1
Suriname	1		1
Taiwan		1	1
Verenigde Staten	2	1	3
TOTAAL	8	5	13

Overzicht van het aantal docenten aan de Universiteit van Aruba (deeltijd  
Bachelor Hospitality & Tourism Management Aruba)  
naar sexe en leeftijd per 1 september 2006

Leeftijd	M	V	T
30 - 39	4	1	5
40 - 49	3	3	6
50 - 59	1	1	2
TOTAAL	8	5	13

## Aantal toegekende studieleningen in het schooljaar 2005/2006 naar studierichting en land van studie

Studierichting	nivo*	land van studie										Totaal	w.v. V	
		Aruba	Canada	Colombia	Costa Rica	Curaçao	Dom. Rep.	Nederland	Puerto Rico	U.S.A.				
Landbouwwetenschappen, veeartsnij, e.d.	1													
	2													
	3													
	4													
Techniek, architectuur, stedenbouwkunde, verkeerskunde, e.d.	1	10												
	2	2				4				25				13
	3				1					4				35
	4													5
Wiskunde en natuurwetenschappen	1													
	2													
	3									4				
	4													
Gezondheidswetenschappen, biologie, e.d.	1	14												
	2				2									18
	3			3	7					20				30
	4									16				26
Economische wetenschappen, bedrijfskunde, accountancy, e.d.	1	74												
	2	67	1	1		8				68				150
	3			1						15				16
	4													
Sociale, politieke en juridische wetenschappen	1													
	2													
	3	9	2		1					14				19
	4									6				16
Humaniora, geschiedenis- en godsdienstwetenschappen	1													
	2													
	3													
	4													
Onderwijs, pedagogiek en sociale dienstverlening	1													
	2	51			1	2				49				105
	3									1				2
	4													
Kunstonderwijs	1													
	2		1							4				7
	3									1				1
	4													
Overige	1	5												
	2													
	3									3				4
	4													
<b>TOTAAL</b>		<b>230</b>	<b>6</b>	<b>5</b>	<b>12</b>	<b>14</b>	<b>1</b>	<b>234</b>	<b>43</b>	<b>1</b>	<b>546</b>		<b>349</b>	

\*1= m.b.o., Associate Degree, Formacion Intermedio Profesional, enz.

2= h.b.o., Bachelor's Degree, Formacion Tecnol6gica, enz.

3=w.o., Master's Degree of Doctorate, Formacion Universitaria, Avanzada of de Postgrado, enz.

4=overige

N.B. Aan deze classificatie kunnen geen rechten worden ontleend voor wat betreft de evaluatie van buitenlandse diploma's

## Overzicht van het avondonderwijs schooljaar 2006/2007

	Aantal leerlingen			Aantal leerkrachten		
	M	V	T	M	V	T
Avond-M.A.V.O.	204	325	529	27	44	71
Avond-H.A.V.O.	133	265	398	24	27	51
Avond-V.W.O.	10	27	37	3	2	5
Avond Technisch Onderwijs	139	23	162	28	3	31

## Overzicht van het aantal leerlingen naar leerjaar en sexe per 1 september 2006

Leerjaar	1			2			3			4			TOTAAL		
	M	V	T	M	V	T	M	V	T	M	V	T	M	V	T
Avond-M.A.V.O.				111	115	226	45	105	150	48	105	153	204	325	529
Avond-H.A.V.O.	57	80	137	41	77	118	35	108	143				133	265	398
Avond-V.W.O.	10	27	37										10	27	37

	Aantal leerlingen		
	M	V	T
Avond Technisch Onderwijs			
Basis Autotechniek	17		17
Basis Timmeren	14	5	19
Booglastechniek A	31	3	34
Booglastechniek B	6		6
Bouwkundig tekenaar 1e leerjaar	6		6
Bouwkundig tekenaar 2e leerjaar	7		7
Costumiere		8	8
Coupeuse		5	5
Monteur Koeltechniek	11		11
Monteur Sterkstroominstallatie 1e leerjaar	14	1	15
Monteur Sterkstroominstallatie 2e leerjaar	7		7
Onderhoudsmonteur	16	1	17
Timmeren voor gevorderden	10		10
TOTAAL	139	23	162

## Overzicht van het aantal leerlingen in het avond-mavo naar leerjaar en leeftijd per 1 september 2006

Leerjaar	2			3			4			TOTAAL		
Leeftijd	M	V	T	M	V	T	M	V	T	M	V	T
15	2	1	3		2	2				2	3	5
16	10	7	17	3	7	10	1	1	2	14	15	29
17	24	21	45	12	21	33	3	7	10	39	49	88
18	21	20	41	5	22	27	9	16	25	35	58	93
19	22	23	45	10	13	23	9	20	29	41	56	97
20	15	14	29	4	10	14	6	14	20	25	38	63
21	6	6	12	2	7	9	3	15	18	11	28	39
22	1	3	4	2	6	8	7	6	13	10	15	25
23	4	6	10	3	4	7	4	6	10	11	16	27
24	1	2	3	1	2	3	3	2	5	5	6	11
25	2	1	3				1	4	5	3	5	8
26	2	1	3	1	1	2	1	1	2	4	3	7
27		2	2		4	4		1	1		7	7
28								1	1		1	1
30								1	1		1	1
31								1	1		1	1
32				1	2	3	1		1	2	2	4
33								1	1		1	1
34		1	1		1	1					2	2
35		3	3					1	1		4	4
36								1	1		1	1
37		1	1					1	1		2	2
40		1	1					1	1		2	2
42		2	2					1	1		3	3
44				1		1				1		1
47					1	1					1	1
48								1	1		1	1
49								1	1		1	1
50								1	1		1	1
51					1	1					1	1
72	1		1							1		1
75					1	1					1	1
TOTAAL	111	115	226	45	105	150	48	105	153	204	325	529

Overzicht van het aantal leerlingen in het avond-havo naar leeftijd en leerjaar per 1 september 2006

Leerjaar	1			2			3			TOTAAL		
Leeftijd	M	V	T	M	V	T	M	V	T	M	V	T
16		2	2								2	2
17	6	15	21	5	12	17		1	1	11	28	39
18	18	13	31	12	14	26	2	11	13	32	38	70
19	9	13	22	9	15	24	5	17	22	23	45	68
20	9	8	17	6	11	17	10	22	32	25	41	66
21	3	8	11	2	5	7	6	13	19	11	26	37
22	5	4	9	2	2	4	5	12	17	12	18	30
23	2	3	5	1	3	4	1	9	10	4	15	19
24	2	2	4	3	3	6	2	2	4	7	7	14
25	1	2	3		1	1	2	6	8	3	9	12
26		1	1		3	3	1	2	3	1	6	7
27		2	2					4	4		6	6
28				1	1	2		1	1	1	2	3
29	1		1		1	1		1	1	1	2	3
30					1	1		1	1		2	2
31					2	2					2	2
33								1	1		1	1
34		2	2		2	2		2	2		6	6
35		1	1					1	1		2	2
36					1	1					1	1
37		1	1					1	1		2	2
39		1	1					1	1		2	2
41							1		1	1		1
45		1	1								1	1
46		1	1								1	1
56	1		1							1		1
TOTAAL	57	80	137	41	77	118	35	108	143	133	265	398

Overzicht van het aantal leerlingen in het avond-vwo naar leeftijd en leerjaar per 1 september 2006

Leerjaar	1		
Leeftijd	M	V	T
18		1	1
19		5	5
20		3	3
21	1	4	5
22		1	1
23	1	1	2
25		4	4
29	1	1	2
31		2	2
34	1		1
35		1	1
38		1	1
39	1		1
40	1		1
41	1	1	2
42	1		1
43		1	1
45	1		1
51		1	1
54	1		1
<b>TOTAAL</b>	<b>10</b>	<b>27</b>	<b>37</b>



## Examenresultaten over het schooljaar 2005/06 van het avondonderwijs gespecificeerd naar schooltype en sexe

	aant. kand		teruggetr.		afg.		gesl.		%		
	M	V	M	V	M	V	M	V	M	V	T
Avond-M.A.V.O.	32	74	2	3	15	41	15	30	50	42	45
Avond-H.A.V.O.	27	92	0	0	11	51	16	41	59	45	48
Avond Technisch Onderwijs											
Basis autofotechniek	7		2		0		5		100		100
Basis elektronische brandstof injectie	6		1		1		4		80		80
Basis timmeren	7	2	1	0	0	0	6	2	100	100	100
Booglastechniek A	20	2	11	1	2	1	7	0	78	0	70
Booglastechniek B	10		2		5		3		38		38
Booglastechniek C	6		1		3		2		40		40
Bouwkundig tekenaar	4		1		1		2		67		67
Costumière		4		1		0		3		100	100
Coupeuse		4		0		1		3		75	75
Monteur Koeltechniek	3		0		1		2		67		67
Monteur sterkstroom installaties	7		2		3		2		40		40
Onderhoudsmonteur	8		2		2		4		67		67
Timmeren voor gevorderden	3	1	0	0	1	0	2	1	67	100	75
TOTAAL	81	13	23	2	19	2	39	9	67	82	70



Examenresultaten over het schooljaar 2005/06 (dealexamens Avond-M.A.V.O.), gespecificeerd naar sexe

Aantal vakken in het examen	Aantal kandidaten		Teruggetrokken		Aantal vakken waarvoor geslaagd											
	M		V		0		1		2		3		4		5	
	M	V	M	V	M	V	M	V	M	V	M	V	M	V	M	V
1	2	8				2	6									
2	5	8			2	5	2	1	3	2						
3	3	11					1	4	2	2	6					
4	3	4				1	1	1	1	1	1	1	1			
5		3				2			1							
Totaal	13	34			2	10	6	12	4	6	2	7	1			

Examenresultaten over het schooljaar 2005/06 (dealexamens Avond-H.A.V.O.), gespecificeerd naar sexe

Aantal vakken in het examen	Aantal kandidaten		Teruggetrokken		Aantal vakken waarvoor geslaagd											
	M		V		0		1		2		3		4		5	
	M	V	M	V	M	V	M	V	M	V	M	V	M	V	M	V
1	0	2				1										
2	1							1								
3	1	2				1				1	1					
4	3	3			1	2				1	1	1	1			
5	1	6							2	2	1	1	2	1		
Totaal	6	13			1	4		1	1	2	2	3	2	2	1	

Examenresultaten over het schooljaar 2005/06 (dealexamens Avond-V.W.O.), gespecificeerd naar sexe

Aantal vakken in het examen	Aantal kandidaten		Teruggetrokken		Aantal vakken waarvoor geslaagd											
	M		V		0		1		2		3		4		5	
	M	V	M	V	M	V	M	V	M	V	M	V	M	V	M	V
1	3	4					3	4								
2	3	2			1		2		2							
3	3	1					1			2	1					
4	3	6						1	1	1	1	2	4			
5																
Totaal	12	13			1		6	5	3	3	1	2	4			

## Overzicht van de resultaten per vak bij de eindexamens avondmavo in het schooljaar 2005/06 gespecificeerd naar sexe

	ak		bi.		en.		gs.		hk.		na.		ne.		sk.		sp.		wi.	
	M	V	M	V	M	V	M	V	M	V	M	V	M	V	M	V	M	V	M	V
kandidaten	15	38	12	28	18	39	15	30	8	18	2	2	18	39	2	2	15	34	5	8
voldoende	8	15	5	6	12	18	11	12	2	8	1	1	15	39	2	2	15	32	3	2
percentage	53	39	42	21	67	46	73	40	25	44	50	50	83	100	100	100	94	60	60	25

## Overzicht van de resultaten per vak bij de eindexamens avondhavo in het schooljaar 2005/06 gespecificeerd naar sexe

	ak		bi.		ec. I+II		en.		gs.		m.&o.		ne.		sk.		sp. I+II		wi.-a I+II	
	M	V	M	V	M	V	M	V	M	V	M	V	M	V	M	V	M	V	M	V
kandidaten	2	3	3	1	3	3	7	3	3	3	1	3	7	3	3	3	7	3	3	6
voldoende	2	3	2	1	0	3	5	3	1	1	1	3	4	1	3	1	3	6	2	1
percentage	100	100	67	100	0	100	71	100	33	33	100	57	100	33	100	86	67	17	17	17

## Lijst van afkortingen:

ak	=aardrijkskunde	na.	=natuurkunde
bi.	=biologie	ne.	=Nederlands
ec. I+II	=economie I+II	sk.	=scheikunde
en.	=Engels	sp.	=Spaans
gs.	=geschiedenis	sp. I+II	=Spaans I+II
hk.	=handelskennis	wi.	=wiskunde
hr.	=handelsrekenen	wi.-a I+II	=wiskunde-a I+II
m.&o.	=management & organisatie		

Overzicht van de resultaten per vak bij de eindexamens (deelexamens) avondmavo in het schooljaar 2005/2006

	ak.		bi.		en.		gs.		hk.		ne.		sp.		wi.	
	M	V	M	V	M	V	M	V	M	V	M	V	M	V	M	V
kandidaten	4	9	3	11	6	18	3	9	3	13	6	9	3	7	5	6
voldoende	2	4	2	5	3	10	2	2	0	6	6	8	3	6	2	1
percentage	50	44	67	45	50	56	67	22	0	46	100	89	100	86	40	17

Overzicht van de resultaten per vak bij de eindexamens (deelexamens) avondhavo in het schooljaar 2005/2006

	ak.		bi.		ec. I+II		en.		gs.		m.&o.		ne.		sk.		sp. I+II		wi.-a I+II	
	M	V	M	V	M	V	M	V	M	V	M	V	M	V	M	V	M	V	M	V
kandidaten	3	6	1	2	1	1	4	8	2	6	1	2	5	9	1	3	2	8	2	6
voldoende	3	3	0	1	1	1	3	5	1	1	1	1	3	4	0	2	2	7	2	3
percentage	100	50	0	50	100	100	75	63	50	17	100	50	60	44	0	67	100	88	100	50

Lijst van afkortingen:

ak. =aardrijkskunde  
 bi. =biologie  
 ec. I+II =economie I+II  
 en. =Engels  
 gs. =geschiedenis  
 hk. =handelskennis  
 m.&o. =management & organisatie

ne. =Nederlands  
 sk. =scheikunde  
 sp. =Spaans  
 sp. I+II =Spaans I+II  
 wi. =wiskunde  
 wi.-a I+II =wiskunde-a I+II

Overzicht van de resultaten per vak bij de eindexamens (deexamens) avondwo  
in het schooljaar 2005/06 gespecificeerd naar sexe

	en.		ne.		gs.		sp.	
	M	V	M	V	M	V	M	V
kandidaten	9	7	8	10	4	8	9	10
voldoende	5	5	6	8	4	7	8	10
percentage	56	71	75	80	100	88	89	100

Lijst van afkortingen:

- en. =Engels  
gs. =geschiedenis  
ne. =Nederlands  
sp. =Spaans

## Overzicht van de resultaten per vak bij de eindexamens avondtechnisch onderwijs in het schooljaar 2005/06

	prk.amo.		prk.ete.		te/schm.lz.		vth.						
	M	V	M	V	M	V	M	V	M	V	M	V	
<b>Basis Autotechniek</b>													
kandidaten	5		5		5		5						
voldoende	5		5		5		5						
percentage	100		100		100		100						
<b>Basis elektronische brandstof injectie</b>	au.eletr.		pr.au.eletr.		pr.brst.inj.		te/schm.lz.		vth.brst.inj.				
kandidaten	5		6		6		6		6				
voldoende	4		5		6		5		5				
percentage	80		83		100		83		83				
<b>Basis timmeren</b>	prk.												
kandidaten	6	2											
voldoende	6	2											
percentage	100	100											
<b>Booglasstechiek A</b>	bhlas.dl.3lgn.		l-n.o.d.h.		op.v-n.dl.o.d.h.		st.hlas.3lg.		th.				
kandidaten	9	1	9	1	9	1	9	1	9	1			
voldoende	7	1	8	0	7	0	7	0	6	1			
percentage	78	100	89	0	78	0	78	0	67	100			
<b>Booglasstechiek B</b>	bhlas.h./v.		hlas.3lgn.		op.v-n.v.opg.		st.hlas.d.o.d.		th.				
kandidaten	8		8		8		8		8				
voldoende	8		3		6		5		6				
percentage	100		38		75		63		75				
<b>Booglasstechiek C</b>	bhlas.v.opg.		d.o.d.pl.		op.v-n.d.45°st.		op.v-n.pijpl.v.		op.v-n.pijpl.h.		te.lz.		th.
kandidaten	5		5		5		4		4		5	5	
voldoende	3		4		3		3		3		3	3	
percentage	60		80		60		75		75		60	60	
<b>Bouwkundig tekenaar</b>	begrt.		stklr.		vte.		vth.						
kandidaten	4		4		4		4						
voldoende	4		4		4		4						
percentage	100		100		100		100						
<b>Costumière</b>	prk.												
kandidaten		3											
voldoende		3											
percentage		100											
<b>Coupeuse</b>	prk.												
kandidaten		4											
voldoende		3											
percentage		75											
<b>Monteur koeltechniek</b>	ete.		na.		prk.		vth.						
kandidaten	3		3		3		3						
voldoende	2		3		3		3						
percentage	67		100		100		100						
<b>Monteur sterkstroom installatie</b>	prk.I		prk.II		prk.III		th.						
kandidaten	5		5		5		5						
voldoende	5		4		4		1						
percentage	100		80		80		20						
<b>Onderhoudsmonteur</b>	emo.		prk.ite.		prk.l.s.		vth.wrktbwk.						
kandidaten	7		6		7		7						
voldoende	7		5		7		4						
percentage	100		83		100		57						
<b>Timmeren voor gevorderden</b>	prk.		vth.										
kandidaten	3	1	3	1									
voldoende	3	1	2	1									
percentage	100	100	67	100									

## Lijst van afkortingen:

au.eletr.	=auto electronica	pr.brst.inj.	=prakticum brandstof injectie
begrt.	=begroten	prk.	=praktijk
bhlas.dl.3lgn.	=buitenhoeklas doorlas, 3 lagen	prk. I/II/III	=praktijk I + II + III
bhlas.h./v.	=buitenhoeklas horizontaal-verticaal	prk.amo.	=praktijk automontage
bhlas.v.opg.	=buitenhoeklas verticaal opgaand	prk.ete.	=praktijk elektrotechniek
d.o.d.pl.	=dun op dik plaat	prk.ite.	=praktijk installatietechniek
ete.	=elektrotechniek	prk.l.s.	=praktijk lassen
emo.	=elektromontage	st.hlas.d.o.d.	=staande hoeklas dun op dik
hlas.3lgn.	=hoeklas in 3 lagen	st.hlas.3lgn.	=staande hoeklas in drie lagen
l-n.o.d.h.	=l-naad onder de hand	stklr.	=sterkteleer
na.	=natuurkunde	te.lz.	=tekening lezen
op.v-n.pijpl.h.	=open V-naad, pijpl. horizontaal	te/schm.lz.	=tekening/schema lezen
op.v-n.pijpl.v.	=open V-naad, pijpl. verticaal	th.	=theorie
op.v-n.d.45°st.	=open V-naad, diagonaal 45° stapelen	vte.	=vaktekenen
op.v-n.dl.o.d.h.	=open V-naad doorlas onder de hand	vth.	=vaktheorie
op.v-n.v.opg.	=open V-naad verticaal opgaand	vth.brst.inj.	=vaktheorie brandstof injectie
plwrk.	=plaatwerken	vth.wrktbwk.	=vaktheorie werktuigbouwkunde
pr.au.eletr.	=prakticum auto elektronica		

## Overzicht van de International School of Aruba over schooljaar 2006/2007

Aantal leerlingen			Aantal leerkrachten		
M	V	T	M	V	T
95	70	165	7	17	24

## Overzicht van het aantal leerlingen aan de International School of Aruba naar leerjaar en sexe per 1 september 2006

	M	V	T
Pre-K&Kindergarten	12	10	22
Grade 1	11	4	15
Grade 2	8	3	11
Grade 3	10	8	18
Grade 4	5	6	11
Grade 5	7	3	10
Grade 6	7	3	10
Grade 7	6	6	12
Grade 8	4	6	10
Grade 9	8	12	20
Grade 10	6	2	8
Grade 11	9	1	10
Grade 12	2	6	8
TOTAAL	95	70	165

## Overzicht van het aantal leerkrachten naar bevoegdheid per 1 september 2006

Bachelor's Degree	8
Master's Degree	14
Overige	2
TOTAAL	24

## Overzicht van het aantal leerkrachten naar geboorte(ei)land per 1 september 2006

ANTIGUA	ARUBA	COSTA RICA	NEDERLAND	FILIPIJNEN	USA	VENEZUELA	TOTAAL
1	5	1	2	1	12	2	24

## Overzicht van het aantal leerkrachten naar leeftijd per 1 september 2006

16-20	26-30	31-35	36-40	41-45	46-50	51-55	56-60	61-65	TOTAAL
1	2	1	3	2	4	7	2	2	24

Overzicht van het aantal leerlingen aan de International School of Aruba naar leerjaar, leeftijd en sexe per 1 september 2006

	Pre-K&Kindergt.		Grade 1		Grade 2		Grade 3		Grade 4		Grade 5		Grade 6		Grade 7		Grade 8		Grade 9		Grade 10		Grade 11		Grade 12		TOTAAL																	
	M	V	M	V	M	V	M	V	M	V	M	V	M	V	M	V	M	V	M	V	M	V	M	V	M	V	M	V	T															
3	3	2	5																									3	2	5														
4	6	4	10																									6	4	10														
5	2	4	6	1	1																							2	5	7														
6	1	1	8	3	11	1																						10	3	13														
7			3	3	3	3	6																					6	3	9														
8					3	3	5	7	12	1	1	2																9	8	17														
9					1	1	5	1	6	4	4	8	1	1	2													11	6	17														
10										1	1	5	2	7														5	3	8														
11											1	6	3	9	1	1												8	3	11														
12												1	1	2	5	7												3	5	8														
13															3	3	3	6	1	1								6	4	10														
14															1	1	1	2	6	10	16	1					8	12	20															
15																2	2	2	1	3	2	1	3				4	4	8															
16																						3	3	7	1	8	10	1	11															
17																						1	1	2	2	3	5	4	4	8														
18																											3	3	3	3														
TOT.	12	10	22	11	4	15	8	3	11	10	8	18	5	6	11	7	3	10	7	3	10	7	3	10	6	12	4	6	10	8	12	20	6	2	8	9	1	10	2	6	8	95	70	165





Overzicht van het aantal leerkrachten naar bevoegdheid per 1 september 2006

Akte van bekwaamheid van de 1ste graad	1
Volledig bevoegd	12
<b>TOTAAL</b>	<b>13</b>

Overzicht van het aantal leerkrachten naar geboorte(ei)land per 1 september 2006

<b>NED</b>	<b>SUR</b>	<b>TOTAAL</b>
12	1	13

Overzicht van het aantal leerkrachten naar leeftijd per 1 september 2006

<b>26-30</b>	<b>31-35</b>	<b>36-40</b>	<b>41-45</b>	<b>46-50</b>	<b>51-55</b>	<b>TOTAAL</b>
2	2	2	3	2	2	13

Overzicht van het aantal leerkrachten naar de aard van de betrekking  
betrekking per 1 september 2006

<b>Voltijd</b>	<b>TOTAAL</b>
13	13

Ensefiansa pa Empleo: Overzicht van het aantal cursisten (jan.-dec. 2006)  
naar sexe en cursus met vermelding van de resultaten

	Aantal cursisten	Aantal die de cursus hebben beëindigd			Aantal die een diploma hebben behaald			TOTAAL %		
		M	V	T	M	V	T	M	V	T
Banktimmeren	51	35	8	43	31	8	39	89	100	91
Bartender	82	20	33	53	19	31	50	95	94	94
Bookkeeping beginners	91	7	54	61	5	47	52	71	87	85
Bookkeeping advanced I	26	3	18	21	2	16	18	67	89	86
Computer beginners	265	71	138	209	68	130	198	96	94	95
Computer advanced	246	58	136	194	52	127	179	90	93	92
Computer Technician (basic)	91	66	16	82	66	16	82	100	100	100
Computer Technician (intermediate)	59	47	8	55	46	8	54	98	100	98
Cushina Crioyo	33	9	21	30	9	21	30	100	100	100
Engels beginners I	210	23	104	127						
Engels beginners II	170	22	127	149						
Engels gevorderden I	103	15	50	65	13	36	49	87	72	75
Engels gevorderden II	32	6	21	27	1	12	13	17	57	48
Engels gevorderden III	20	4	14	18	2	12	14	50	86	78
F & B Cost Control	30	6	11	17	5	10	15	83	91	88
Hulpkok	29	12	6	18	9	5	14	75	83	78
Klein vaarbewijs	186	162	16	178	162	16	178	100	100	100
Manicure/Pedicure I	41	0	41	41		41	41		100	100
Manicure/Pedicure II	16	0	15	15		15	15		100	100
Marketing I	58	20	29	49						
Massage na Deportista I	39	12	17	29	12	17	29	100	100	100
Massage na Deportista II	20	9	11	20	9	10	19	100	91	95
Massage pa Cara	32	3	23	26	3	22	25		96	96
Naaien beginners	78	2	65	67	1	51	52	50	78	78
Nederlands gevorderden I	108	25	56	81						
Nederlands gevorderden I	42	11	26	37	10	23	33	91	88	89
Nederlands gevorderden II	15	5	8	13	5	7	12	100	88	92
Papiamento beginners I	227	49	124	173						
Papiamento beginners II	133	25	71	96						
Papiamento gevorderden I	65	13	45	58	13	45	58	100	100	100
Papiamento gevorderden II	17	5	9	14	5	9	14	100	100	100
Papiamento gevorderden III	27	7	19	26	7	19	26	100	100	100
Pastry beginners	24	8	15	23	8	15	23	100	100	100
Pastry advanced	10	3	7	10	3	7	10	100	100	100
Waiter	68	19	35	54	19	33	52	100	94	96
<b>TOTAAL</b>	<b>2744</b>	<b>782</b>	<b>1397</b>	<b>2179</b>	<b>585</b>	<b>809</b>	<b>1394</b>	<b>95</b>	<b>91</b>	<b>93</b>

Enseñansa pa Empleo: Overzicht van het aantal docenten  
(jan. - dec. 2006) naar sexe en cursus

	M	V	T
Banktimmeren	1		1
Bartender	1		1
Bookkeeping beginners	1	3	4
Bookkeeping advanced		1	1
Computer beginners	5	2	7
Computer advanced	8	2	10
Computer Technician advanced	2		2
Cuchina Crioyo	1		1
Engels beginners	3	4	7
Engels gevorderden	2	2	4
F & B Cost Control	1		1
Hulpkok	1		1
Klein vaarbewijs	2		2
Manicure/Pedicure beginners		2	2
Marketing		2	2
Massage Facial		1	1
Massage na Deportista	1		1
Naaïen beginners		2	2
Nederlands beginners	1	1	2
Nederlands gevorderden		1	1
Papiamento beginners	6	3	9
Papiamento gevorderden	2	1	3
Pastry beginners	1		1
Waiter	1		1
<b>TOTAAL</b>	<b>40</b>	<b>27</b>	<b>67</b>

## LIST OF TABLES

### General Information

- Summary of the School System: Number of Schools, Number of Students, Number of Teachers, Full-time Equivalents and Student-Teacher Ratios (1)
- Enrolment by Age and Level of Education: Males (2), Females (3) and Total (4), and also Compared to Population: Males (5), Females (6) and Total (7).
- Enrolment by Level of Education, Language and Sex (8)
- Enrolment by Level of Education, Region and Sex (9)

### Students

- Enrolment in Pre-Primary (Kindergarten) Education by Sex (10)
- Enrolment in Primary Education by Grade and Sex (11).
- Enrolment in Special Project for Foreign Students (12)
- Enrolment in Special Education by Category of Handicapping Condition, Grade and Sex (12)
- Enrolment in Integrated Technical and Vocational Education by Stream, Grade and Sex (13-14)
- Enrolment in Intermediate General Secondary Education by Grade and Sex (15)
- Enrolment in Higher General Secondary Education and University Preparatory Education by Grade and Sex (16)
- Enrolment at the Community College (Engineering Technology) by Course, Grade and Sex (17)
- Enrolment at the Community College (Business Administration and Secretarial Science) by Course, Grade and Sex (18)
- Enrolment at the Community College (Hospitality Management) by Course, Grade and Sex (19)
- Enrolment at the Community College (Human Services) by Course, Grade and Sex (20)
- Repeaters by Level of Education, Grade and Sex (21)
- Enrolment by Age, Grade and Sex: Pre-Primary Education (22), Primary Education (23), Special Project for Foreign Students, Primary Level and Secondary level (24), Special Education, Mildly Retarded Students (25), Special Education, Severely Retarded Students (26), Special Education, Hearing Impaired Students (27), Integrated Lower Technical and Vocational Education (28), Intermediate General Secondary Education (29), Higher General Secondary Education (30), Higher General Secondary Education, Experimental Upper Division (31), University Preparatory Education (32), Community College, Engineering Technology (33), Community College, Business Administration and Secretarial Science (34), Community College, Hospitality Management (35), Community College, Human Services (36)
- Flow of Students from Grade 6 of Primary Education to the Various Streams of Secondary Education (37)
- Monthly Changes in the Number of Students by Level of Education (38)
- Examinations: Results by Level of Education, Course and Sex (39-40)
- Examinations: Results by Level of Education, Course, Subject and Sex: Integrated Lower Technical and Vocational Education (41-42-43), Intermediate General Secondary Education (44), Higher General Secondary Education (44), University Preparatory Education (44)

### Teachers

- ✓ Number of Students, Classes and Teachers by Educational Institution (45-46-47)
- ✓ Number of Teachers by Level of Education and 1) Sex, 2) Marital Status and 3) Place of Birth (48)
- ✓ Number of Teachers by Level of Education and Age (49)
- ✓ Number of Teachers, Older than Fifty, by Level of Education and Age (50)
- ✓ Number of Teachers by Level of Education and Qualification (51-58)
- ✓ De Facto Demand and Supply of Teachers by Level of Education (59)
- ✓ Absenteeism of Teachers by Level of Education, Sex and Age: Percentages (60)
- ✓ Gross Monthly Salary of Teachers by Level of Education and Sex (61)

### Teacher Training College of Aruba (IPA)

#### *(Pre)Primary Teacher Training*

- ✂ Number of Students and Number of Faculty by Sex (62)
- ✂ Number of Students by Grade/Year, Age and Sex (62)
- ✂ Number of Faculty by Qualification, Place of Birth, Age and Position (Full-time vs. Part-time) (63)

#### *Secondary Teacher Training*

- \* Number of Students by Major, Year and Sex (64)
- \* Number of Full-time Students by Major, Age and Sex (65)
- \* Number of Part-time Students by Major, Age and Sex (66)

## **University of Aruba**

### **School of Law:**

- Number of Students by Sex, Year in Which Placed and Year in Which First Admitted (67)
- Number of Students by Age and Sex (67)
- Number of Faculty by Sex, Qualification and Position (Full-time vs. Part-time) (67)

### **School of Business Administration:**

- Number of Students by Sex, Year in Which Placed and Year in Which First Admitted (68)
- Number of Students by Age and Sex (68)
- Number of Faculty by Sex, Qualification and Position (Full-time vs. Part-time) (68)

### **School of Bachelor Hospitality & Tourism Management Aruba**

- Number of Students by Sex and Year in Which Placed (69)
- Number of Students by Sex and Place of Birth (69)
- Number of Students by Age and Sex (69)
- Number of Teacher by Place of Birth (69)
- Number of Teacher by Age and Sex (69)

### **Study Abroad**

- ♡ Number of Student Loans Granted by Field of Study, Degree Level and Country (70)

### **Evening Courses, Government & Government-Aided**

- ♪ Number of Students and Teachers by Sex and Educational Institution (71)
- ♪ Number of Students by Grade/Course and Sex (71)
- ♪ Enrolment by Age, Grade and Sex: Intermediate General Secondary Education (72), Higher General Secondary Education (73), University Preparatory Education (74) and Technical Education (75)
- ♪ Examinations: Results by Level of Education, Course and Sex (76-77)
- ♪ Examinations: Results by Level of Education, Course, Subject and Sex (78-81)

### **Private Schools, Not Government-Aided**

- ☆ Number of Students and Teachers at the International School of Aruba (ISA) by Sex (82)
- ☆ Enrolment at the ISA by Grade and Sex (82)
- ☆ Number of Teachers at the ISA by Qualification, Place of Birth and Age (82)
- ☆ Enrolment at the ISA by Age, Grade and Sex (83)
- ☆ Number of Students and Teachers at De Schakel by Sex (84)
- ☆ Enrolment at De Schakel by Grade and Sex (84)
- ☆ Enrolment at De Schakel by Age, Grade and Sex (84)
- ☆ Number of Teachers at De Schakel by Qualification, Place of Birth, Age and Position (Full time vs. Part time) (85)

### **Enseñansa pa Empleo**

- # Number of Students by Course, Sex and Results (86)
- # Number of Instructors by Course and Sex (87)

### **Annex**

- ☆ Organizational chart of the Department of Education
- ☆ Overview of the School Boards of Aruba
- ☆ Summary of the Education system of Aruba with Chart
- ☆ Glossary

# Het onderwijs op Aruba in beeld

## *schooljaar 2006-2007*

Vestiging en vertrek: 1975-2006

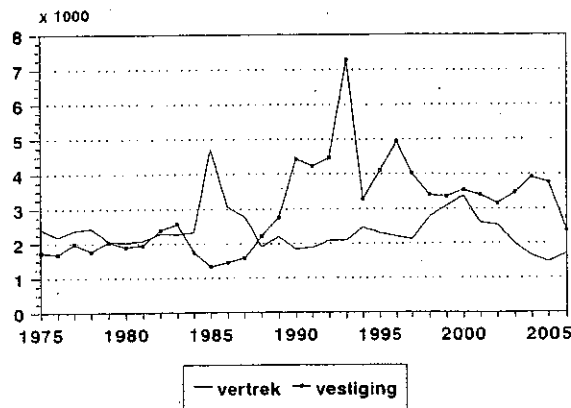

Leerlingen naar voertaal thuis: 1996-2006

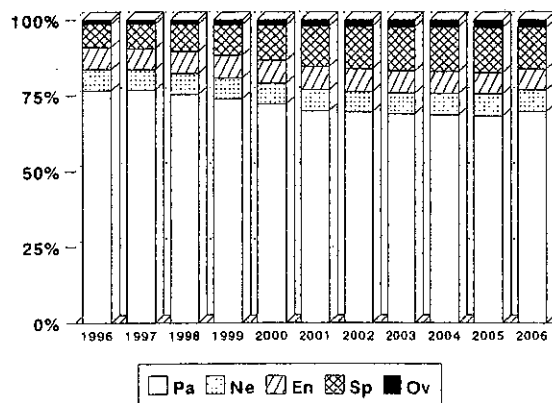

## Inleiding

Deze publicatie, *Het onderwijs op Aruba in beeld: schooljaar 2006/2007*, is een verkorte versie van het voormalige Statistische Jaarverslag en bevat in hoofdzaak alleen de grafieken uit dit verslag. Degenen die slechts een globale indruk willen van de toestand en ontwikkelingen in het onderwijs kunnen met deze publicatie volstaan. Zij die een gedetailleerder beeld willen, worden verwezen naar de tabellen van het Statistische Jaarverslag 2006/2007. Hiertoe kan men zich wenden tot de Afdeling Onderzoek en Statistiek van de Directie Onderwijs, Frankrijkstraat 3 (Aruba), telefoon: (297)-5823360, Telfax: (297)-5838438 en e-mail: [dirdoa@setarnet.aw](mailto:dirdoa@setarnet.aw).

## Algemeen

Het aantal leerlingen in het reguliere onderwijs (ko-mbo) is in 2006, in vergelijking met het voorgaande schooljaar, met 17 (oftewel 0.1%) gestegen (Fig. 1). Het aantal mannen (50.0%) en vrouwen (50.0%) is zoals gewoonlijk, nagenoeg gelijk (Fig.2), maar de verdeling van de seksen varieert per schoolsoort (Fig.3). De grootste groei vond, relatief gezien, plaats in de EPI, unit Hospitalidad y Turismo (Fig.4). In 2006 zat bijna een kwart (22.4%) van de bevolking op school (Fig.5). Het aantal leerlingen overtreft thans ruimschoots de aantallen uit de eerdere piekjaren, eind 60 en begin 70 (Fig.6).

De groei van de schoolbevolking dient deels te worden toegeschreven aan de vestigingsoverschotten van de laatste jaren (Fig.7), hetgeen zich weerspiegelt in de herkomst en voertaal van de leerlingen (Fig.8). Echter, het percentage anderstaligen varieert per schoolsoort (Fig.9). Door de uitbreiding van het korps leerkrachten (ko-mbo) van 1316 naar 1364 (Fig.10), is de leerlingen/leerkrachtenratio 16.6 (Fig. 11). Het aantal klassen is gestegen van 967 naar 984 (Fig. 12) met in het basisonderwijs een stijging van 380 naar 384 (Fig.13). In de periode 1987-2006 steeg het aantal klassen van 664 naar 984, een groei van 48.2 percent (Fig.14). De klassengrootte bedraagt 22.3, met per schoolsoort een variatie van 9.6 tot 26.3 (Fig.15).

## De leerlingen

Voor wat betreft het interne rendement van basisonderwijs, is er een relatief hoog percentage te zien van leerlingen die aan het begin van de zesde klas ouder zijn dan 11 jaar (Fig.17/18). Het relatief hoge percentage oude leerlingen is deels een gevolg van oudere zij-instromers.

In het voortgezet onderwijs struikelen leerlingen onderweg (Fig.20) en aan het eind van de rit (Fig.21): in 2005 slaagde 66 percent van de eindexamenkandidaten (Fig.22). Zowel de examenresultaten (Fig.23-26) als de pakketkeuze (Fig.27-29) in het avo laat een vrij traditioneel beeld zien: meisjes neigen meer dan jongens naar de talen en boeken daarin, door de bank genomen, betere resultaten. Jongens neigen meer dan meisjes naar de exacte vakken en zijn daarin ook beter. Wat betreft het verloop van het aantal leerlingen gedurende het schooljaar, zien we dat er sprake is van "drop-in" in het primaire onderwijs (KO en SO) en van "drop-out" in het (post)secundaire onderwijs (Fig.30), met uitzondering van de EPI unit Hospitalidad y Turismo waar sprake is van "drop-in".

## De leerkrachten

De vervrouwelijking van het korps zet zich gestaag voort (Fig.31), maar de verdeling van de seksen varieert per schoolsoort (Fig.32). Ook de vergrijzing (51+) van het korps zet zich gestaag voort (Fig.33), ondanks de instroom van jonge (vaak buitenlandse/Nederlandse) leerkrachten (Fig.35). Echter, de mate van vergrijzing varieert per schoolsoort (Fig.34). Wat het inkomen betreft, zien we de traditionele verschillen tussen de schoolsoort (Fig.36) en de seksen (Fig.37). Wat het verzuim betreft, zien we dat het in 2005 6.92 percent bedroeg. Volgens verwachting was het bij vrouwen hoger dan bij mannen (Fig.38) en bij ouderen hoger dan bij jongeren (Fig.39).

## Het Instituto Pedagogico Arubano (IPA)

Ook op het Instituto Pedagogico Arubano is sprake van studievertraging en uitval (Fig.40), ook bij de nieuwe tweede graadsopleidingen (Fig.41). Meer dan de APA in het verleden trekt het IPA oudere studenten aan (Fig.42) met name bij de nieuwe tweede graadsopleidingen (Fig.43). Het IPA heeft in 2006 26 leerkrachten afgeleverd, waaronder 15 voor het basisonderwijs, specialisatie 6-12 jaar (Fig.45).

## **De Universiteit van Aruba**

Ook op de Universiteit van Aruba is sprake van studievertraging en uitval (Fig.46/47). Wat de leeftijdsverdeling betreft (Fig.48/49), zien we duidelijke verschillen tussen de Juridische Faculteit en de Financieel Economische Faculteit en tussen mannen en vrouwen. De Juridische Faculteit heeft in 2005, 7 meesters in de rechten afgeleverd, waaronder 6 vrouwen (Fig.50). De examengegevens van de Financieel Economische Faculteit zijn niet beschikbaar.

## **Studie in het buitenland**

In 2005 was de meest gekozen studierichting "V: Economische wetenschappen, bedrijfskunde, accountancy, e.d. gevolgd door onderwijs, pedagogiek en sociale dienstverlening" (Fig.55), al zijn er duidelijke verschillen tussen mannen en vrouwen (Fig.56/57), die ook op dit niveau onmiskenbaar in de meerderheid zijn (Fig. 61). Verder zien we dat Nederland het meest gekozen studieland blijft (Fig.58/59) en hbo het meest gekozen niveau (Fig.60).

## **Het avondonderwijs**

In 2006 daalde het aantal leerlingen van het avondonderwijs met 0.3 percent (Fig.62). In het mavo, havo en vwo zijn de vrouwen in de meerderheid; in het technisch onderwijs de mannen (Fig.63) In het mavo zijn de jongeren in de meerderheid (Fig.64), waaruit blijkt dat in de loop van de tijd een verschuiving heeft plaatsgevonden van tweede-kansonderwijs naar tweede-wegonderwijs. Het percentage geslaagden in het avondonderwijs (Fig.65) ligt duidelijk lager dan het percentage in het dagonderwijs (Fig.22).

## **Het niet-gesubsidieerde onderwijs**

Het aantal leerlingen van de International School of Aruba (ISA) is in 2006 met 28.9 percent gestegen naar 165; 45.5 percent was geplaatst in grade 1-6 (Fig.66). In 2006 daalde het aantal leerlingen van De Schakel met 3.4 percent naar 227; 51 percent was geplaatst in groep 1-4 (Fig.67).

## **Enseñansa pa Empleo**

In de periode januari-december 2006 namen 2744 personen deel aan de cursussen van Enseñansa pa Empleo: 42.6 percent volgde een taalcursus en 26.1 percent een cursus op het gebied van administratie/management, met name computers (Fig.68). In totaal beëindigde 79.4 percent de gekozen cursus (Fig 69), met per leerstofgebied een variatie van 74.2 tot 100 percent. Van degenen die de gekozen cursus hebben beëindigd, haalde 93 percent een diploma (Fig. 70), met per leerstofgebied een variatie van 88.3 tot 100 percent.

## **Onderwijsfinanciën**

In 2006 bedroeg het aandeel van de onderwijsuitgaven 18.9 percent van de totale overheidsuitgaven en 18 percent van de gewone dienst. Het aandeel van de onderwijsuitgaven in het bruto binnenlands product bedroeg 5.1 percent (Fig.71).

## **Bijlagen**

In de bijlagen is de volgende informatie van algemene aard over het onderwijs op Aruba opgenomen:

- \* schets van de structuur van het onderwijs op Aruba, ingedeeld in onderwijslagen en schoolsoorten;
- \* organogram van de Directie Onderwijs;
- \* overzicht van de schoolbesturen van het bijzonder onderwijs;
- \* overzicht van het aantal scholen naar schoolsoort en schoolbestuur, het aantal leerlingen en leerkrachten naar sekse, het aantal voltijdequivalenten voor wat betreft de leerkrachten en de leerlingen/leerkrachtenratio; het een en ander met vermelding van de cijfers van het voorgaande schooljaar.



Figuur 1

## Aantal leerlingen: 1996-2006

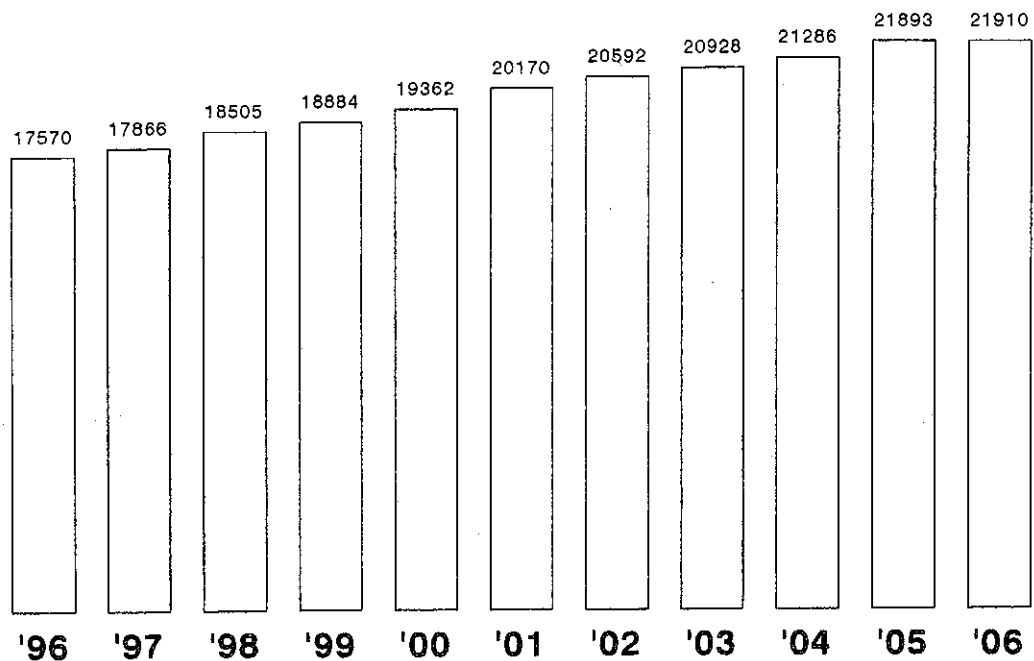

KO-MBO (openbaar en bijzonder bekostigd), incl. Incorporatieonderwijs en EPI/BBL

Figuur 2

## Aantal leerlingen naar sexe: 1996-2006

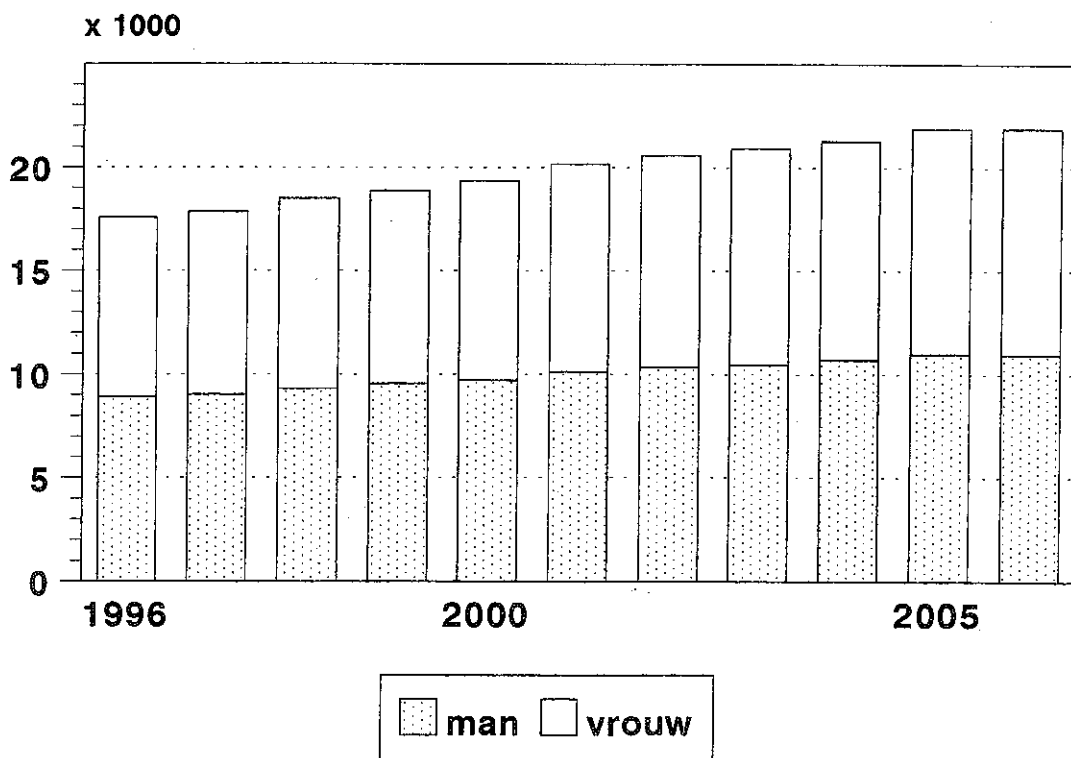

KO-MBO (openbaar en bijzonder bekostigd), incl. Incorporatieonderwijs en EPI/BBL

Figuur 3

# Leerlingen naar sexe en schooltype

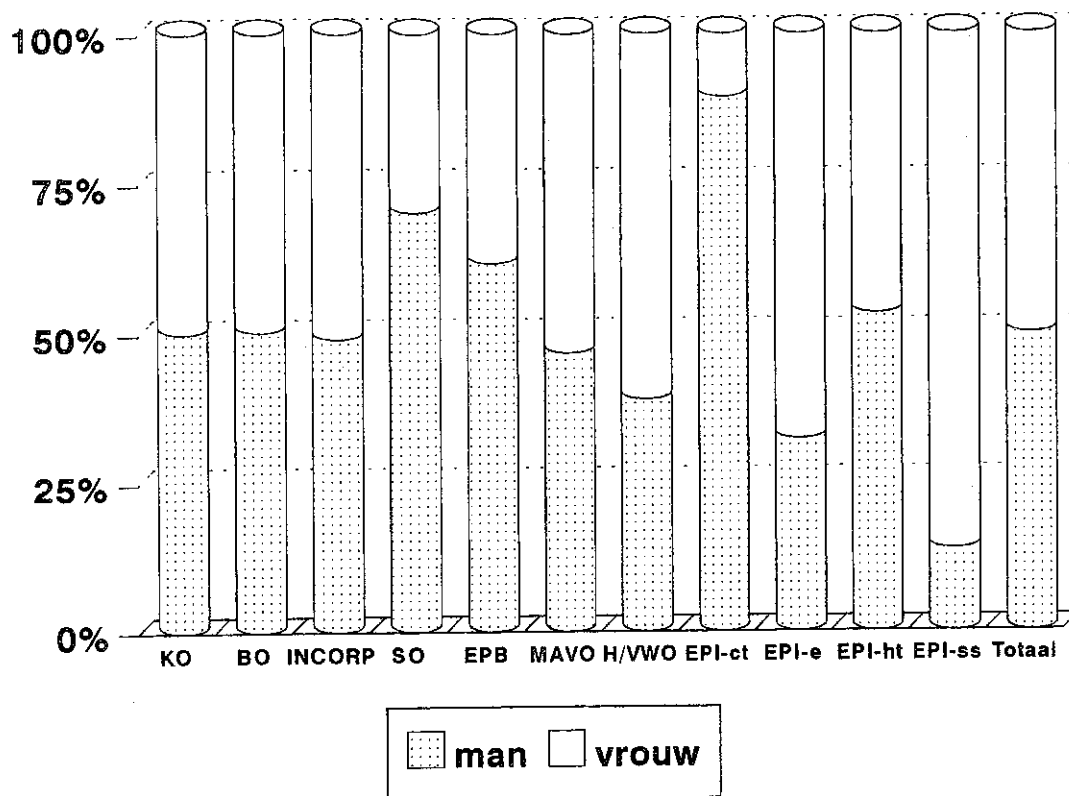

Figuur 4

# Groei (%) naar schooltype: 2005 - 2006

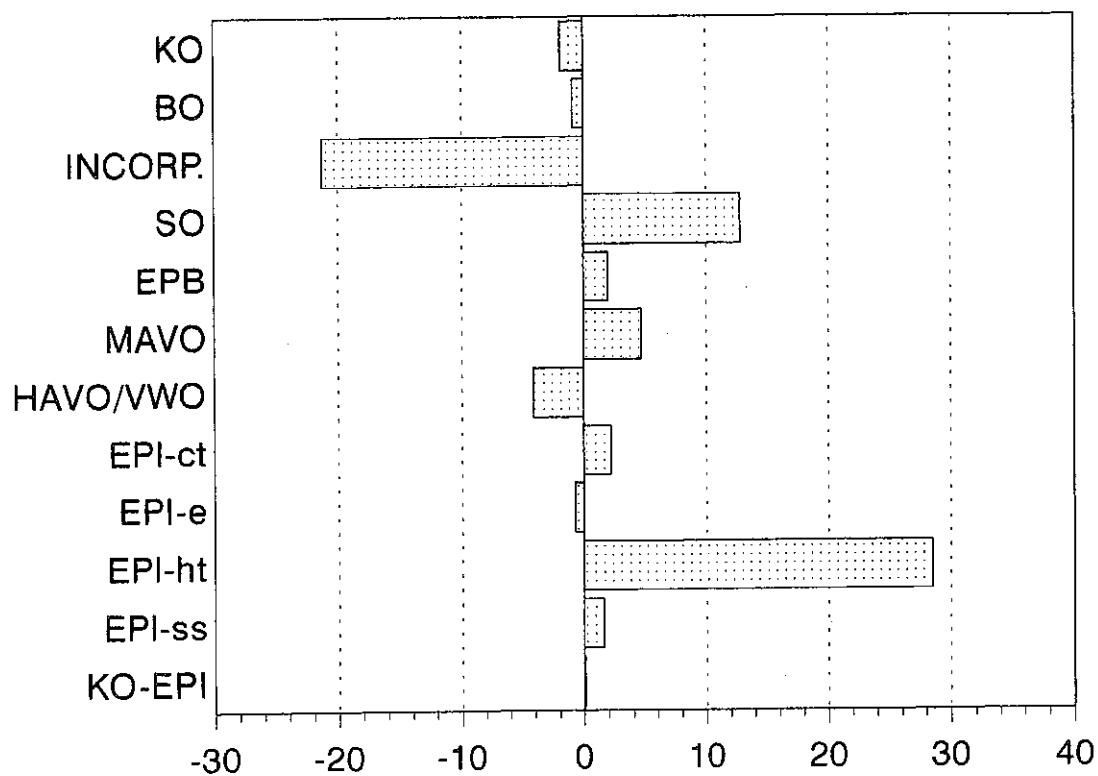

Figuur 5

# Schoolgaande bevolking

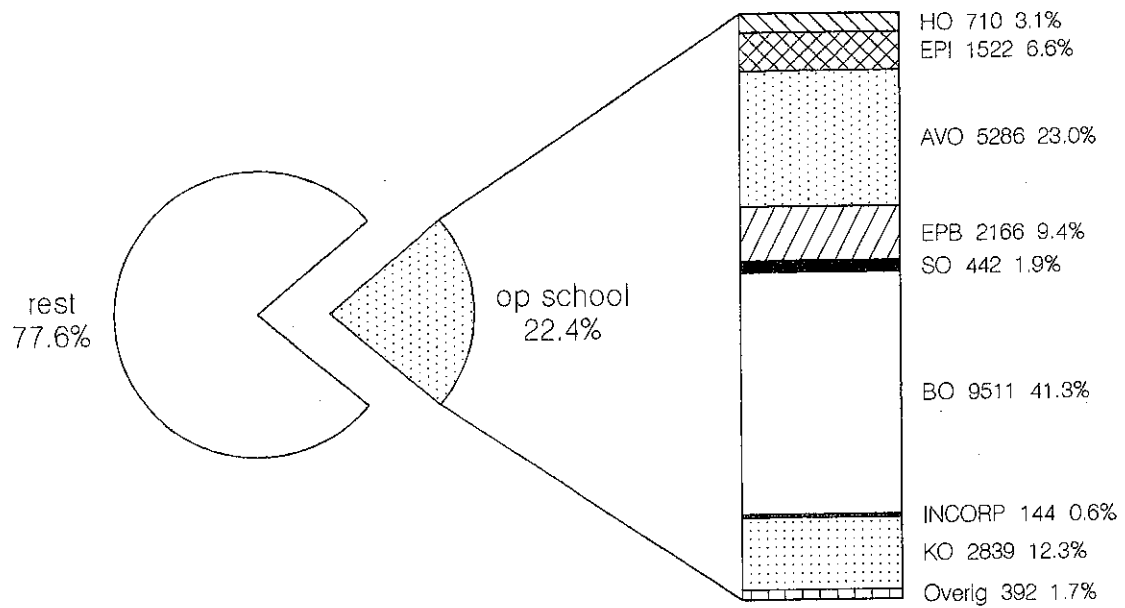

Overig=ISA-DeSchakel;HO=UA-IPA (incl. 4-jarige lde graadsopleidingen)  
Bevolking= 102816 (per 30 juni 2006, CBS)

Figuur 6

# Aantal leerlingen: 1900-2006

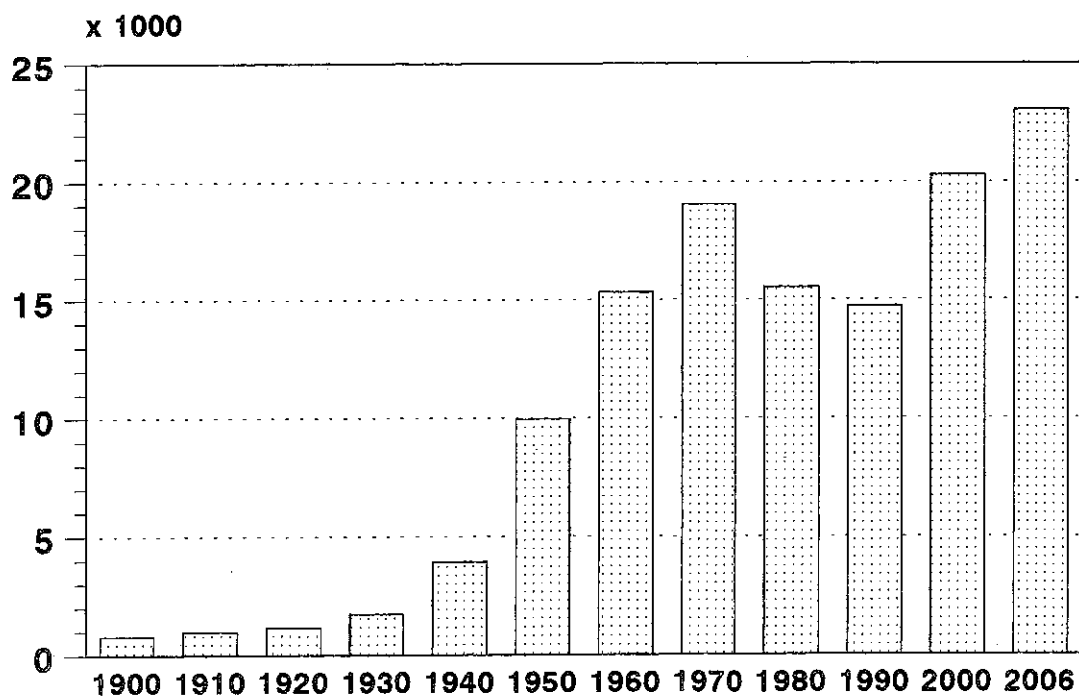

v.a. 1980 incl. HO en niet-bekostigd onderwijs  
excl. volwasseneneducatie en studie in het buitenland

Figuur 7

# Vestiging en vertrek: 1975-2006

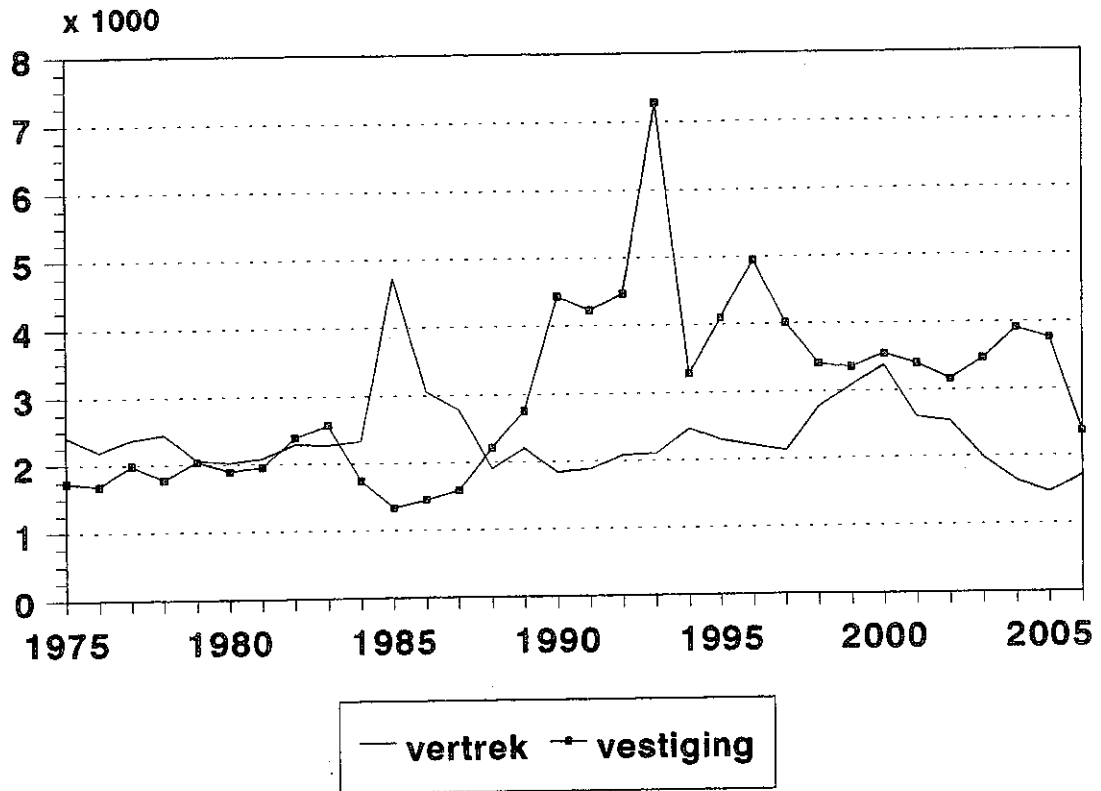

Figuur 8

# Leerlingen naar voertaal thuis: 1996-2006

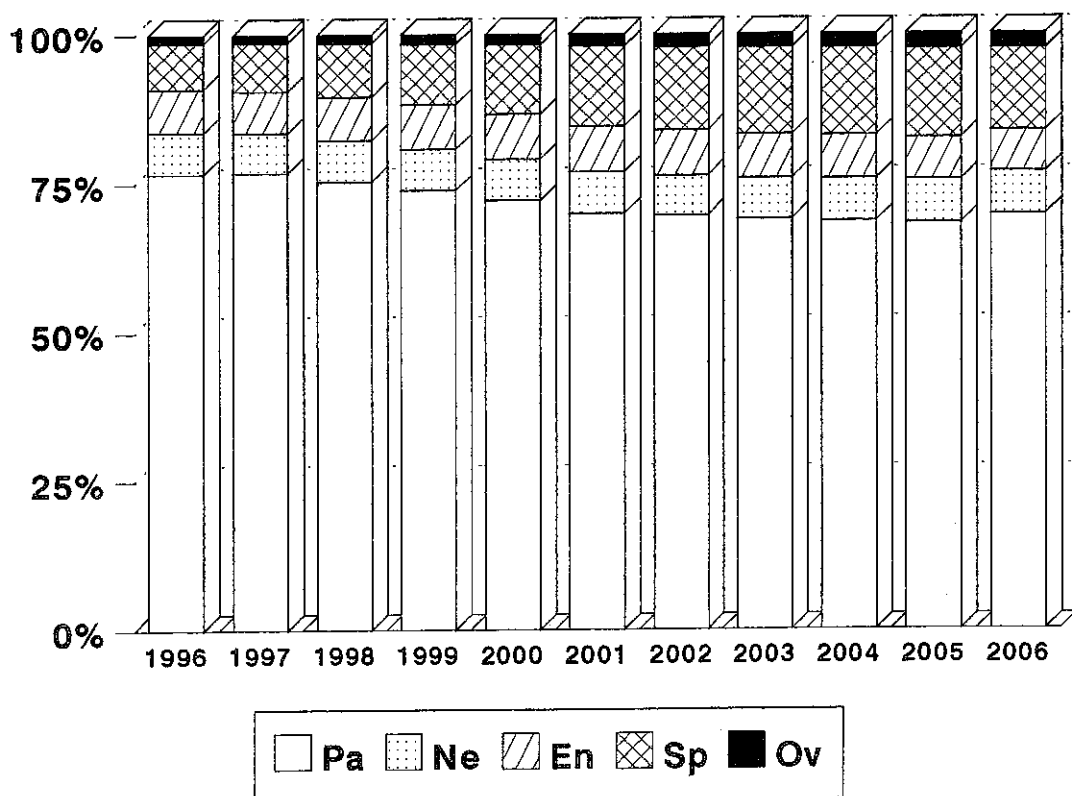

Figuur 9

# Leerlingen naar schooltype en voertaal thuis

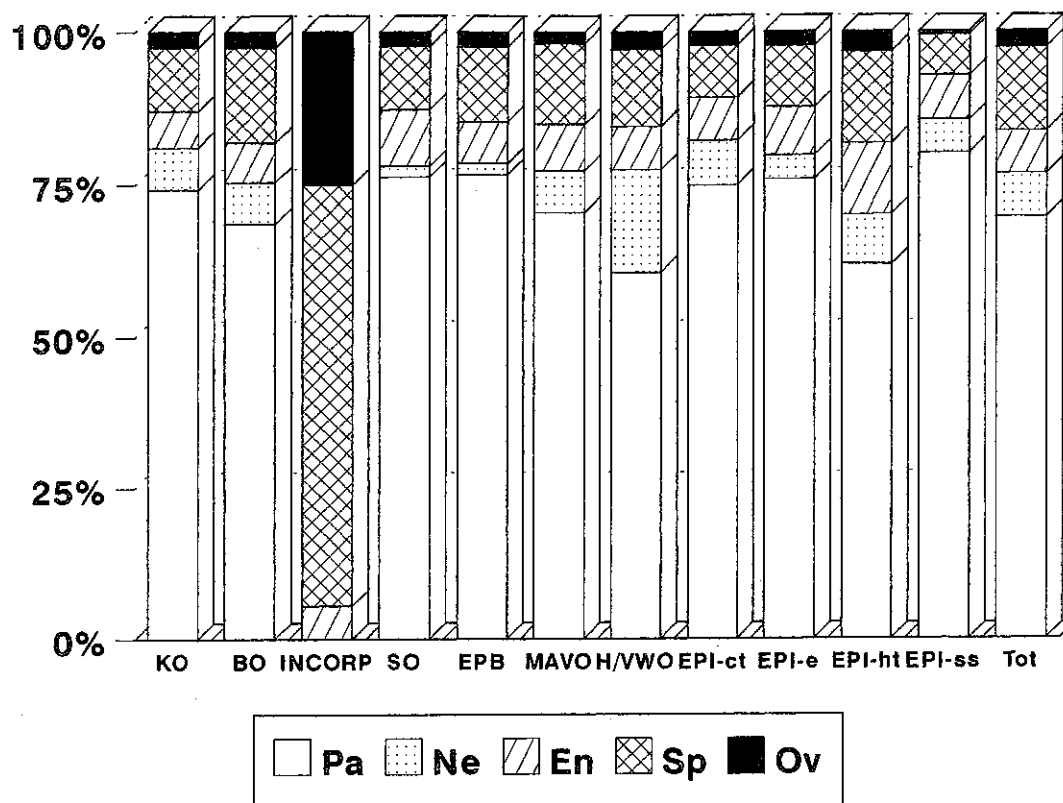

Figuur 10

# Aantal leerkrachten: 1990-2006

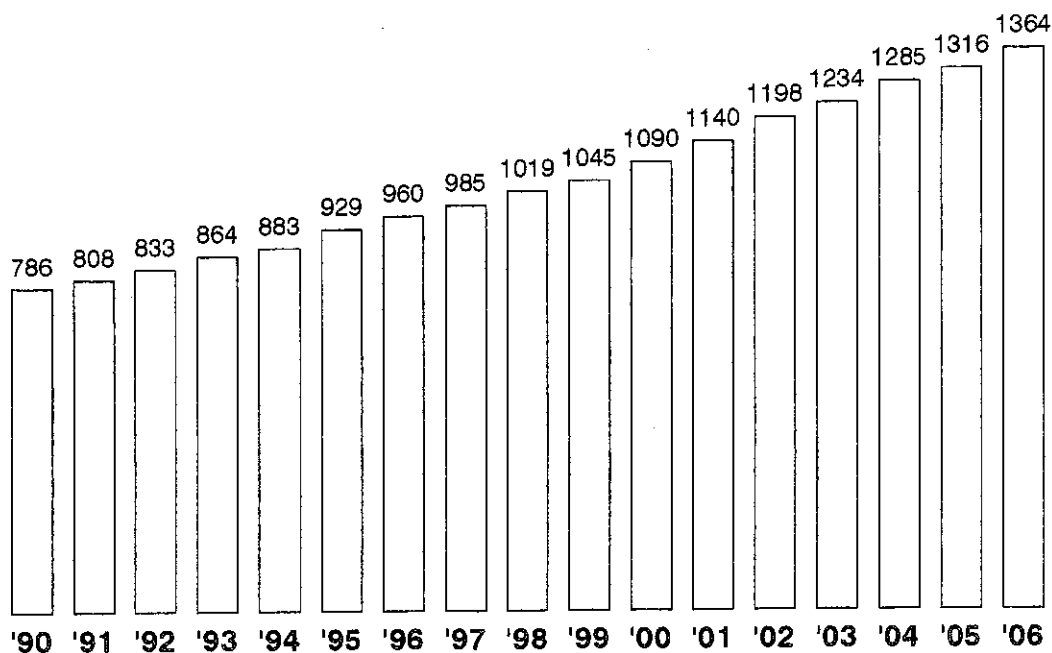

KO-MBO (openbaar en bijzonder bekostigd), incl. Incorporatieonderwijs en EPI/BBL

Figuur 11

# Leerlingen/leerkrachtenratio: 1996-2006

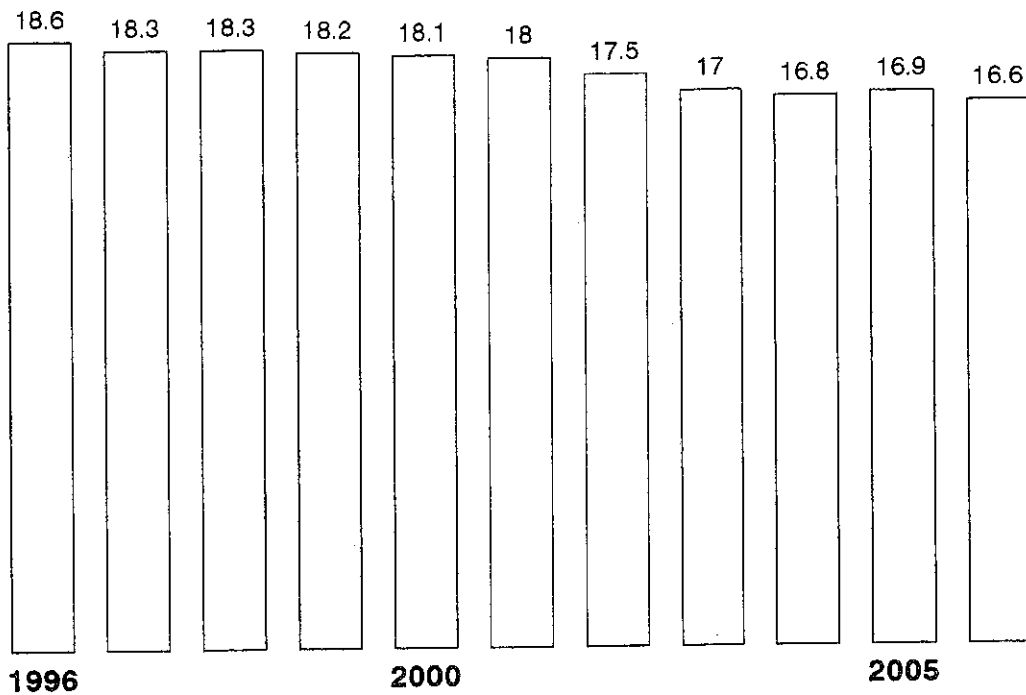

KO-MBO (openbaar en bijzonder bekostigd), incl. Incorporatieonderwijs en EPI/BBL

Figuur 12

# Aantal klassen: 2005 - 2006

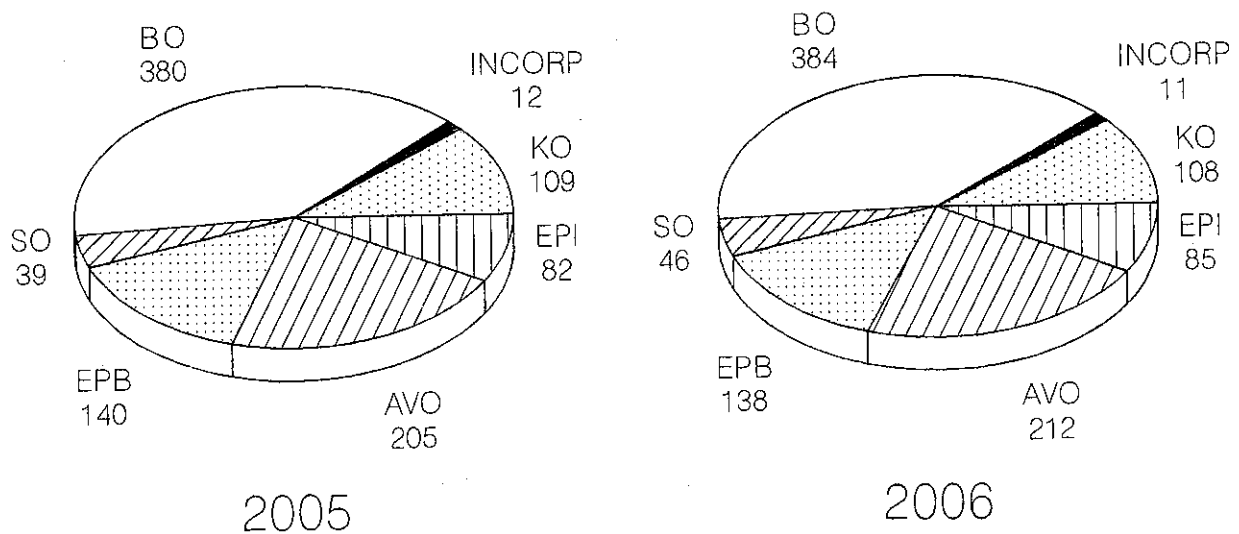

Figuur 13

# Aantal klassen BO: 2005 - 2006

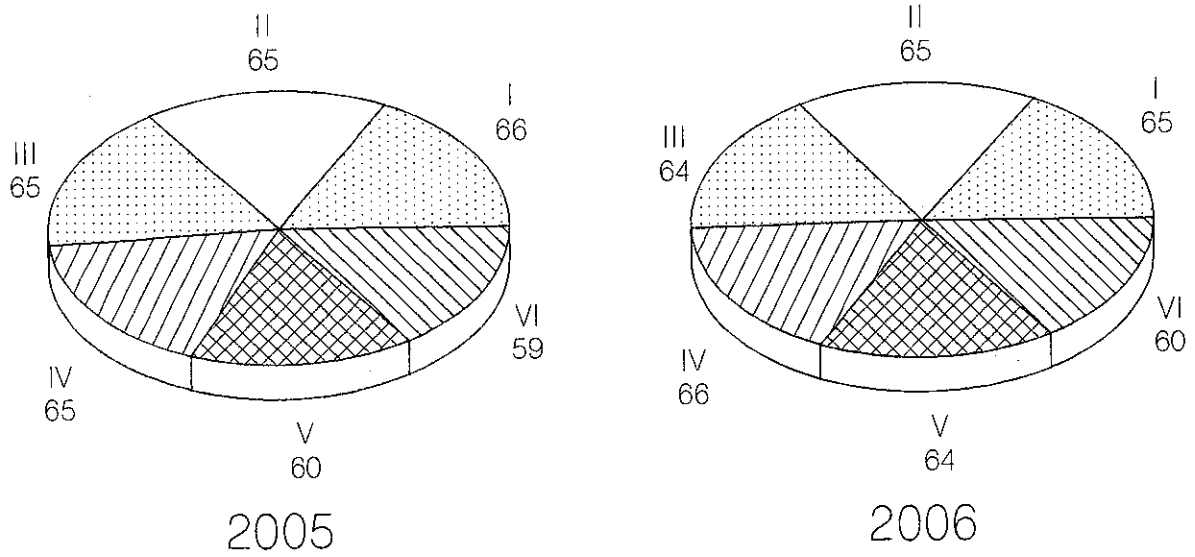

Figuur 14

# Aantal klassen: 1987 - 2006

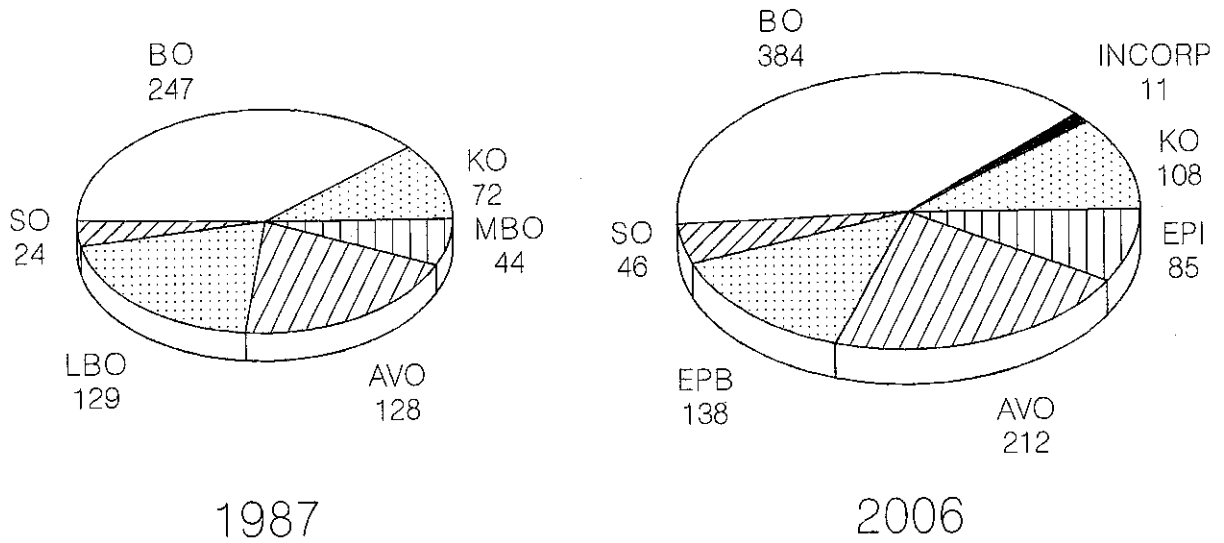

v.a. 2002 incl. Faith Revival KO en BO

Figuur 15

## Klassengroote naar schooltype

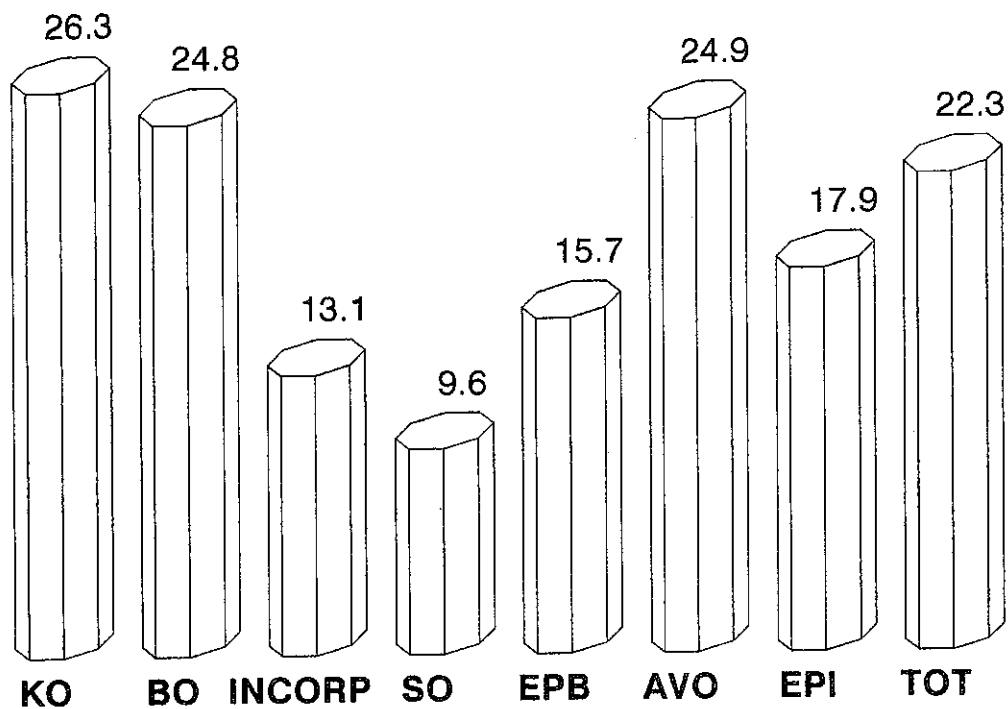

Figuur 16

## BO: leeftijdsverdeling naar leerjaar (%)

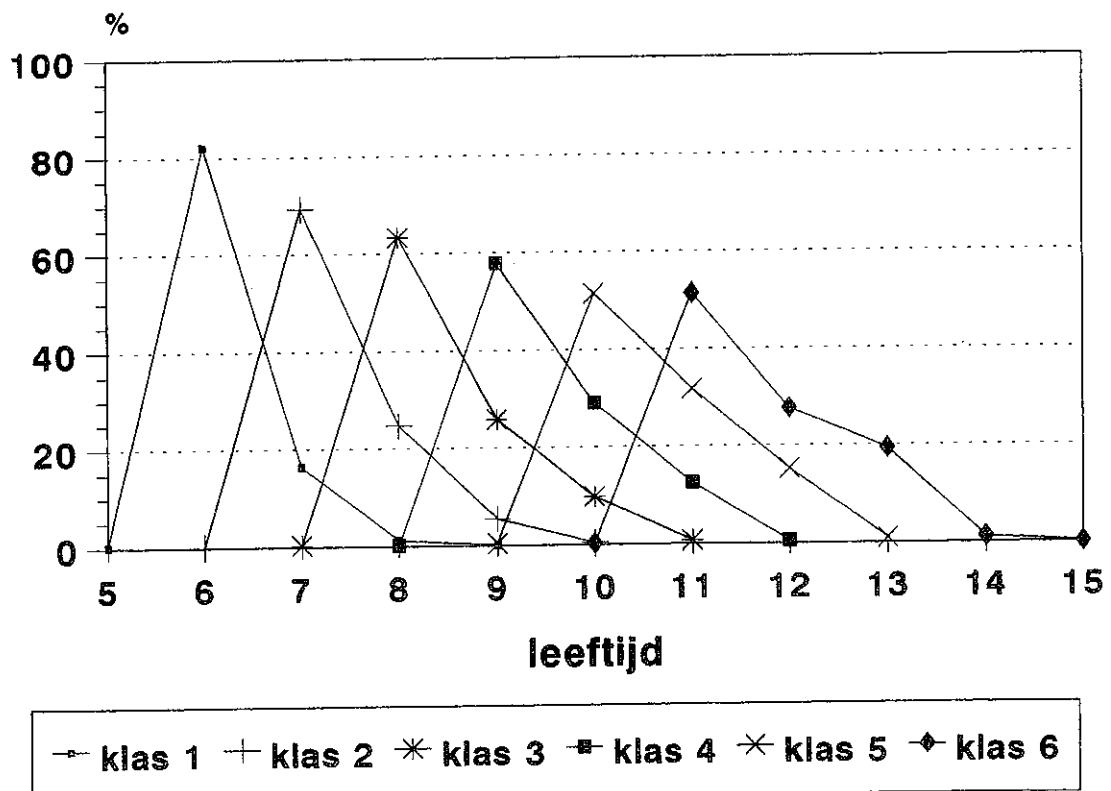



Figuur 17

## BO: oude leerlingen naar leerjaar (%)

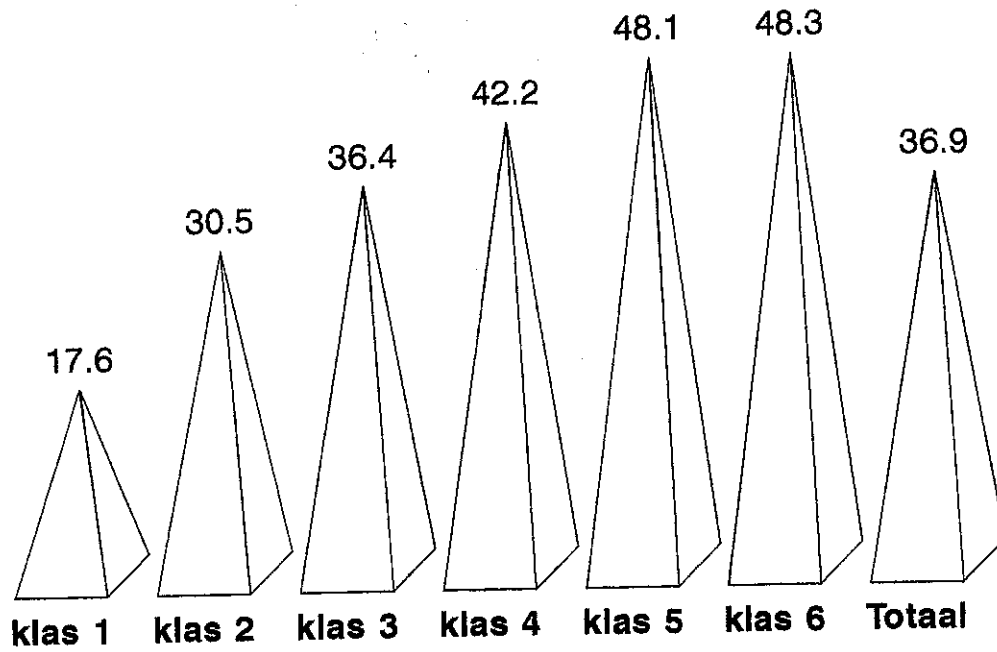

Figuur 18

## BO: leeftijdsverdeling klas 6

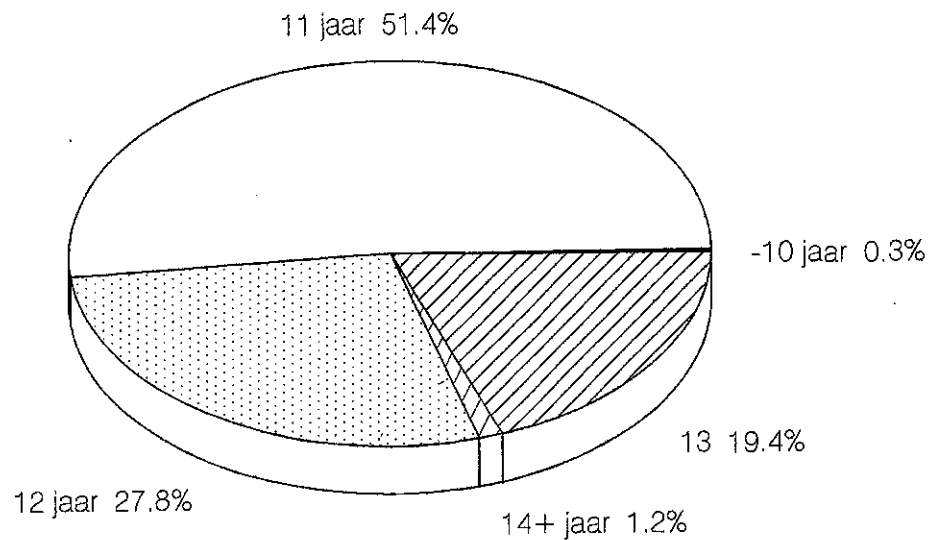

Figuur 19

## Percentages BO6 - VO: 2005 - 2006

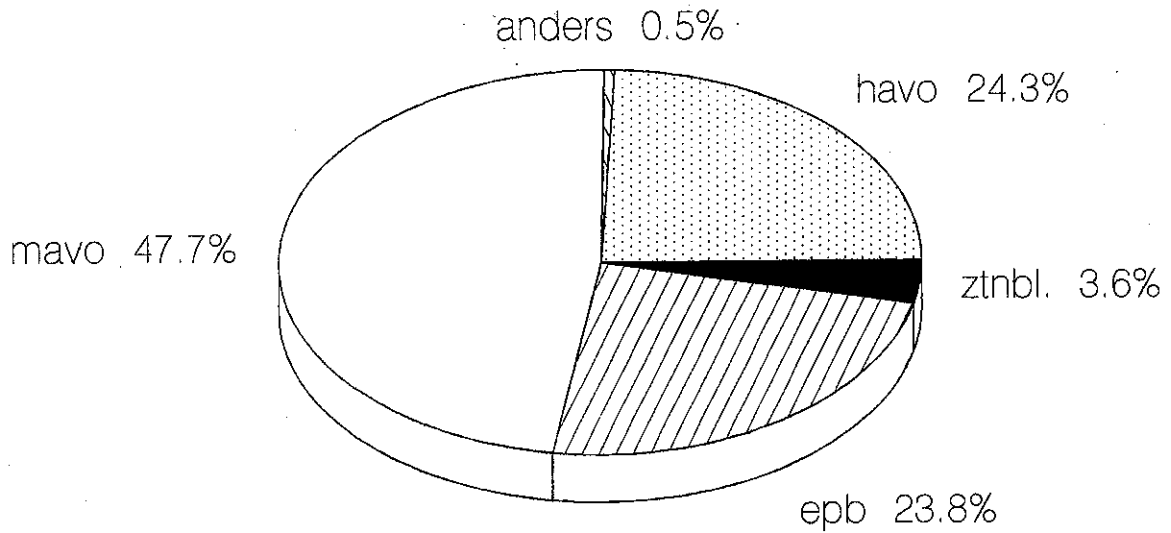

Figuur 20

## Zittenblijvers naar schooltype (%)

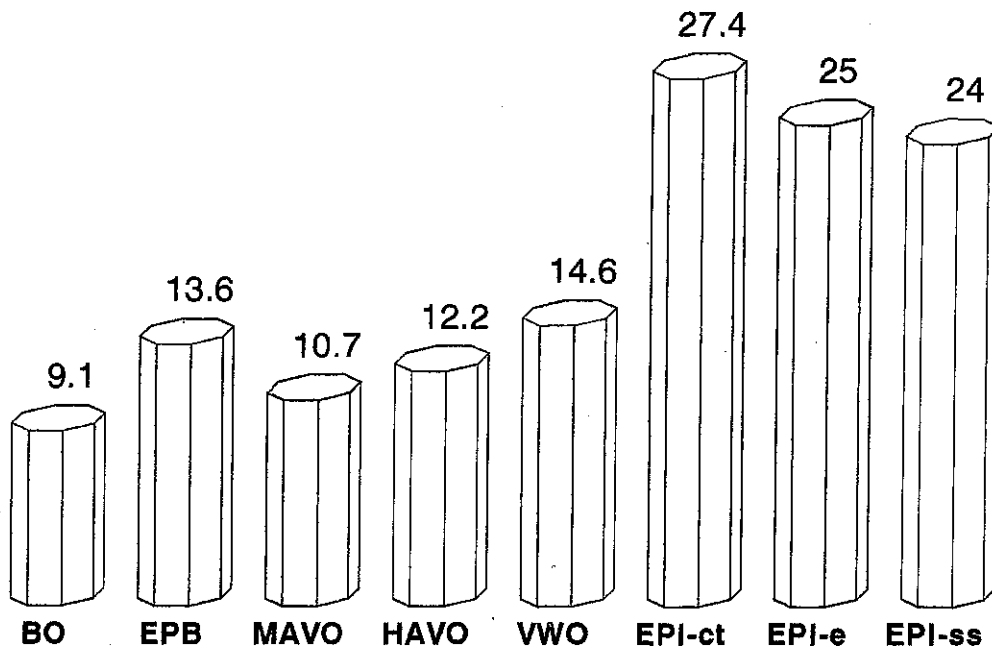

Zittenblijver: leerling uit vorig schooljaar die dit schooljaar hetzelfde leerjaar overdoet  
(epb: gespecificeerd naar niveau, epi: gespecificeerd naar specialisatie)

Figuur 21

## Geslaagden naar schooltype en sexe (%) 2005/2006

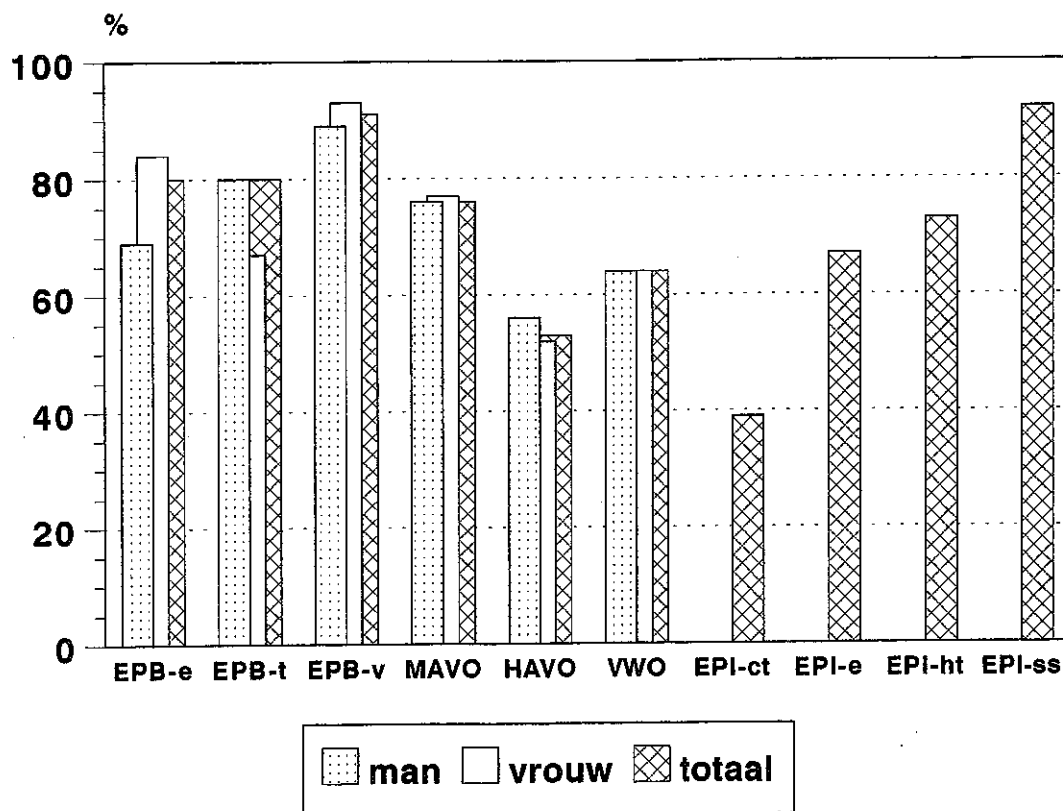

Figuur 22

## Geslaagden VO: 1995-2005 (%)

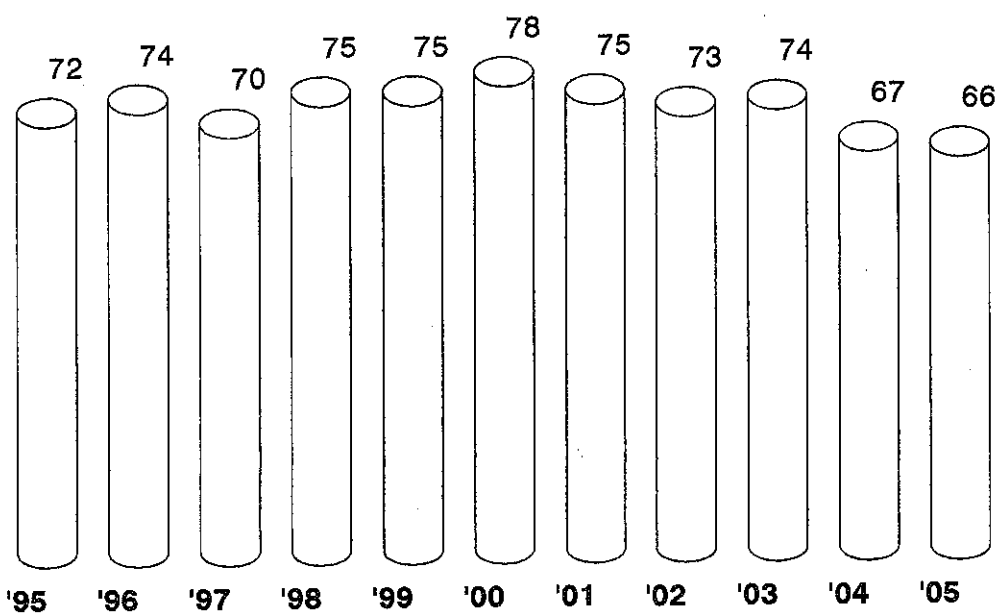

vanaf 1996: incl. AHS/EPI-ht, 2001: excl. EPI-ct

Figuur 23

## Examenresultaten AVO (% vold) 2005/2006

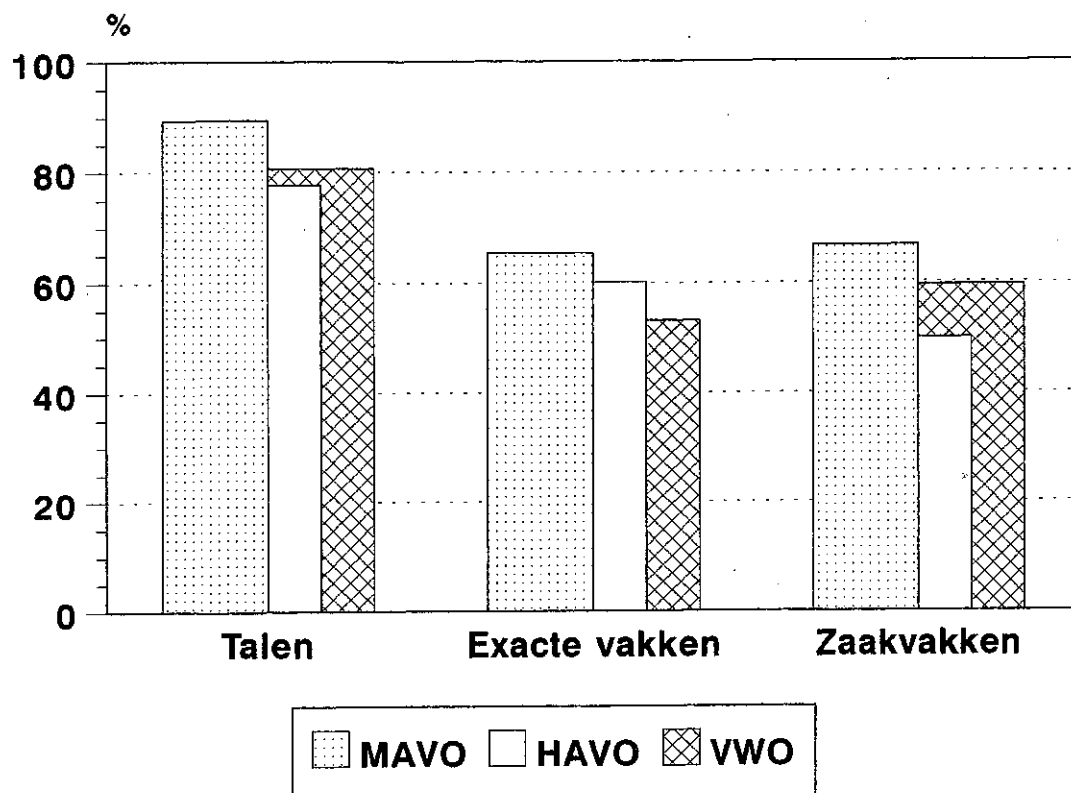

Figuur 24

## Examenresultaten MAVO naar sexe (% vold) 2005/2006

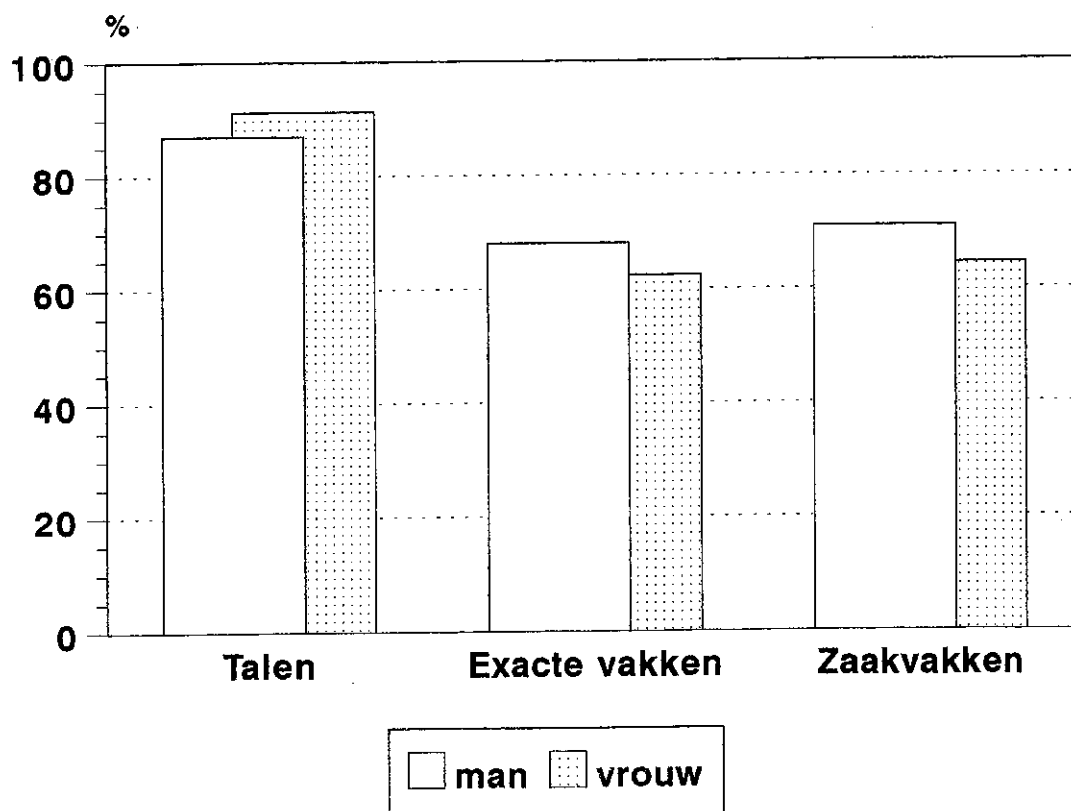

Figuur 25

# Examenresultaten HAVO naar sexe (% vold) 2005/2006

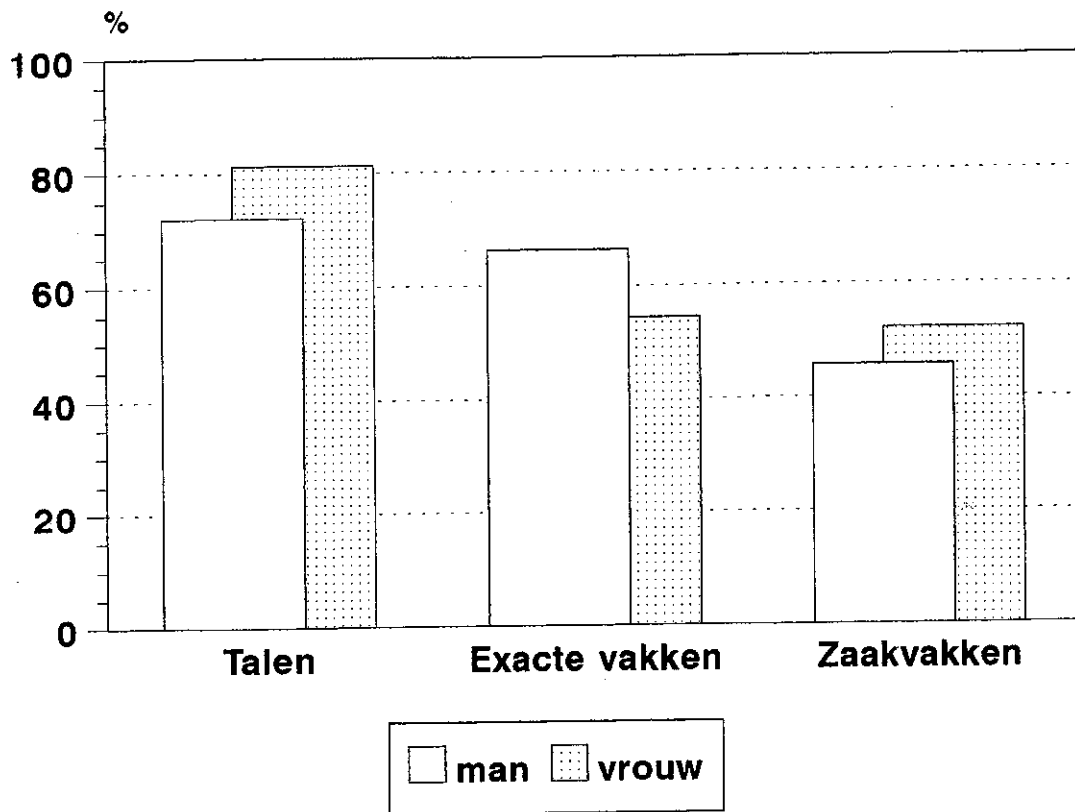

Figuur 26

# Examenresultaten VWO naar sexe (%vold) 2005/2006

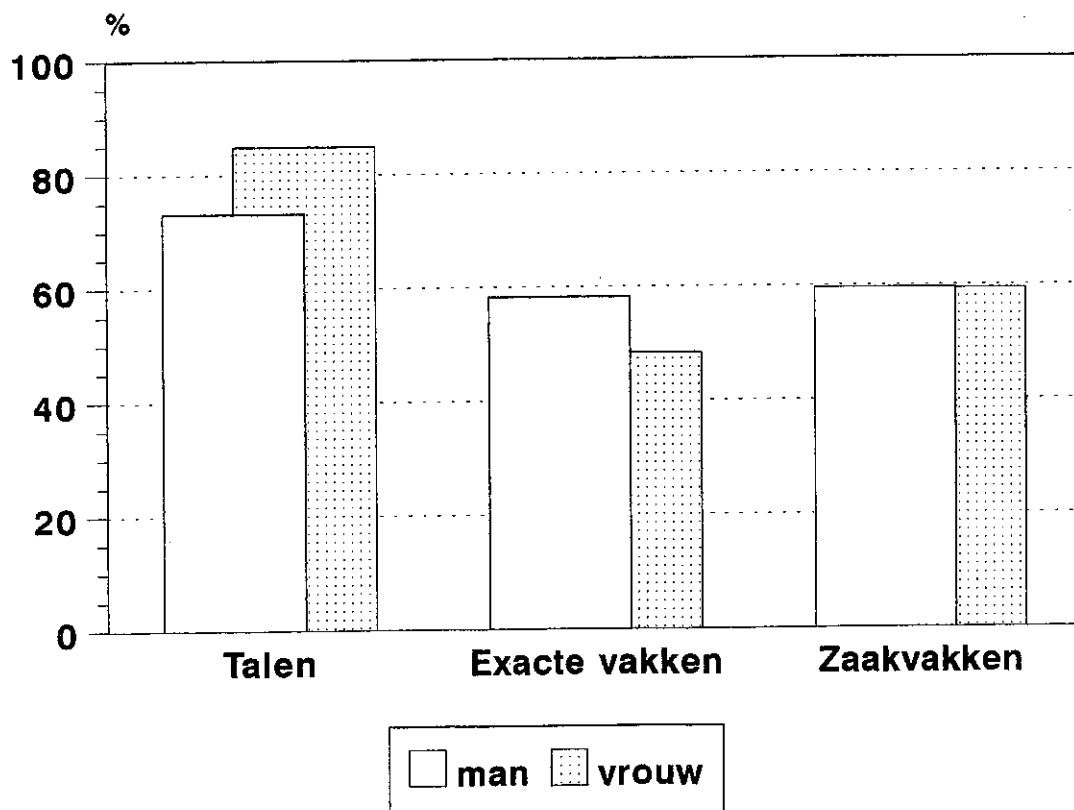

Figuur 27

## MAVO: pakketkeuze naar sexe 2005/2006

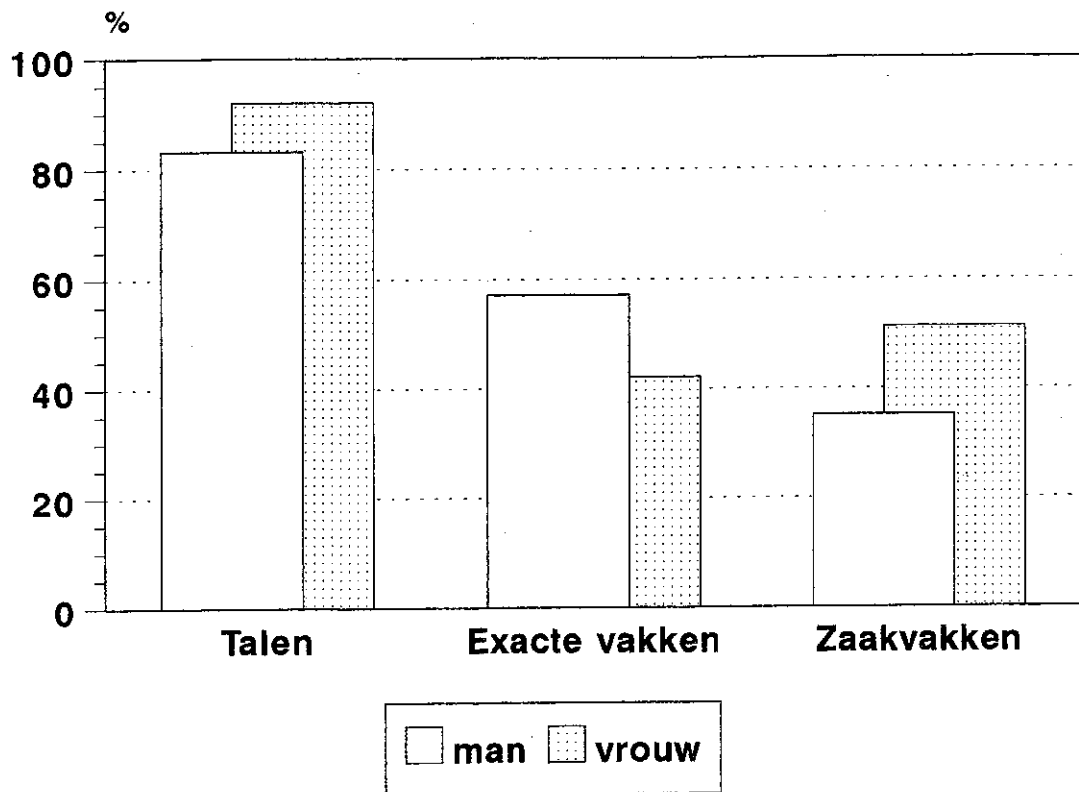

Figuur 28

## HAVO: pakketkeuze naar sexe 2005/2006

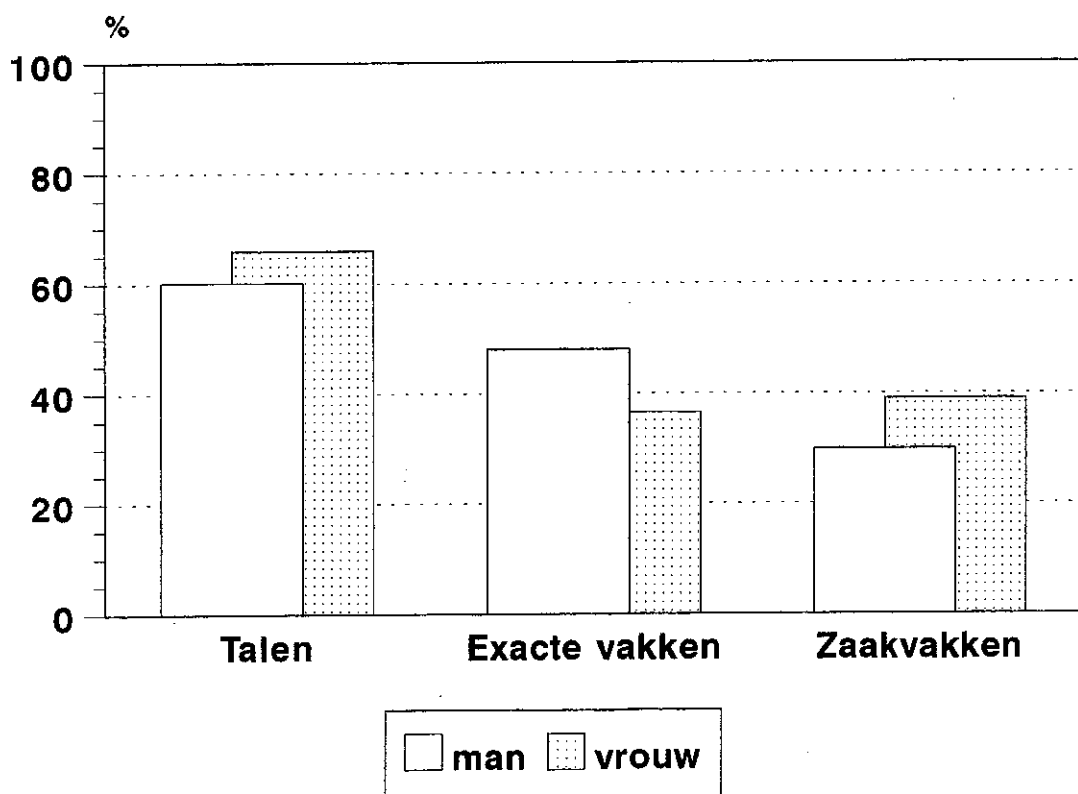

Figuur 29

# VWO: pakketkeuze naar sexe 2005/2006

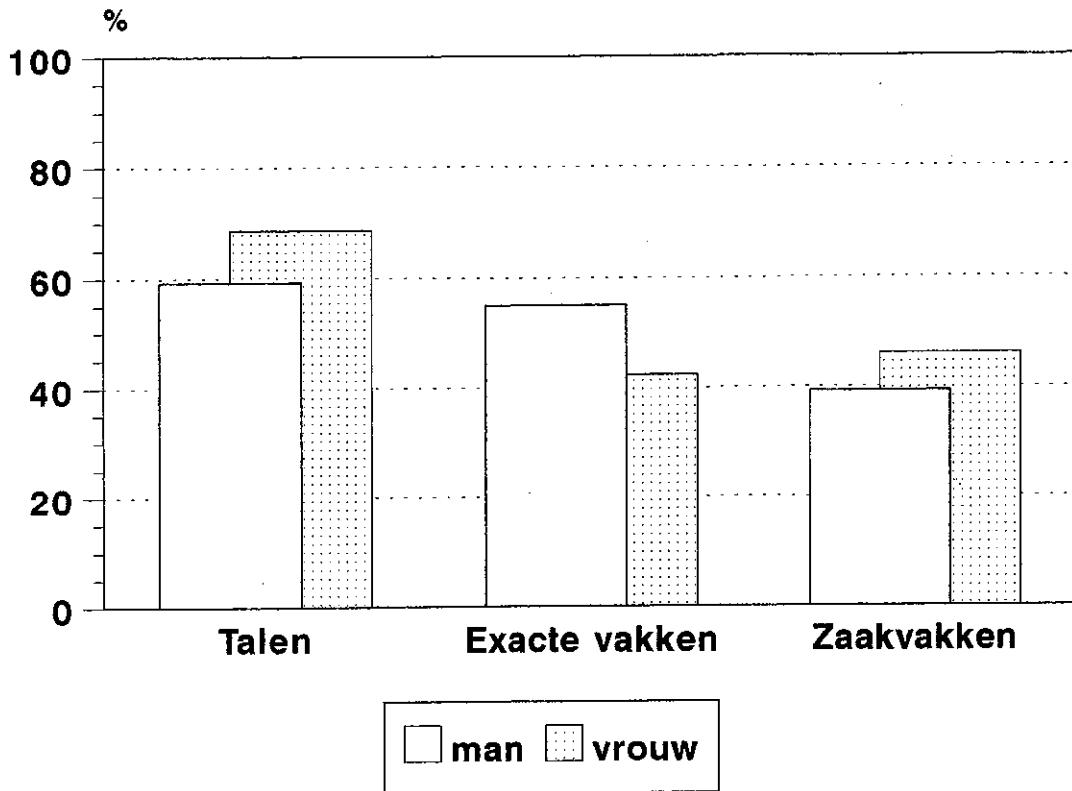

Figuur 30

# Verloop (%) naar schooltype 2005/2006

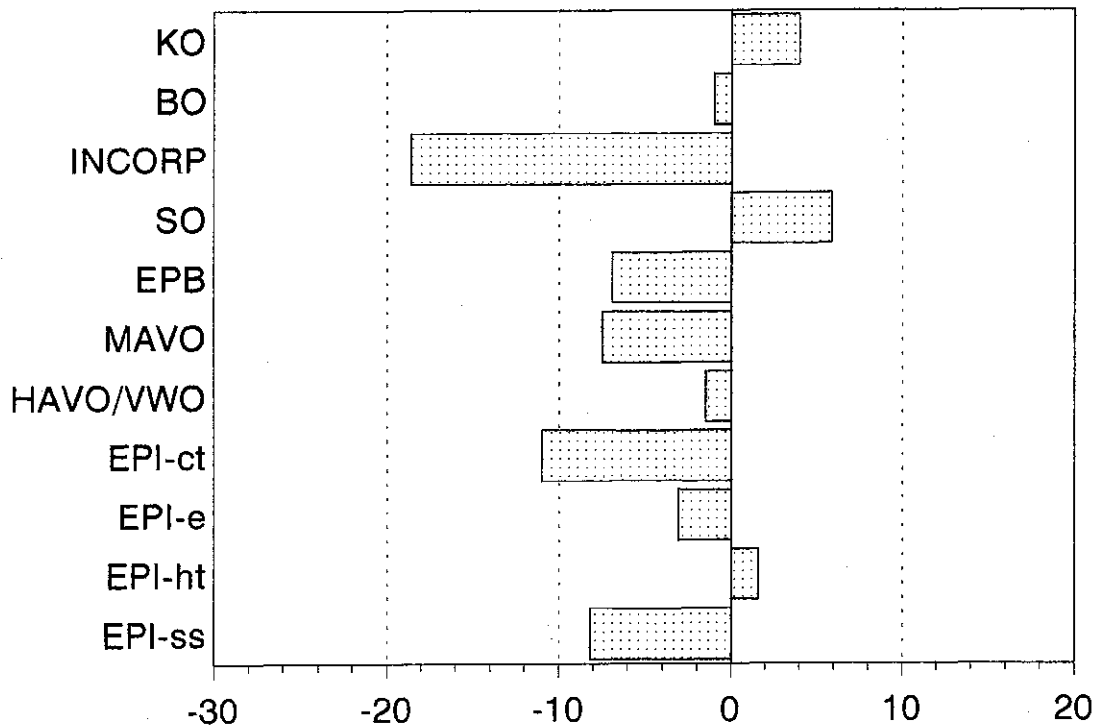

Figuur 31

## Leerkrachten naar sexe: 1990-2006

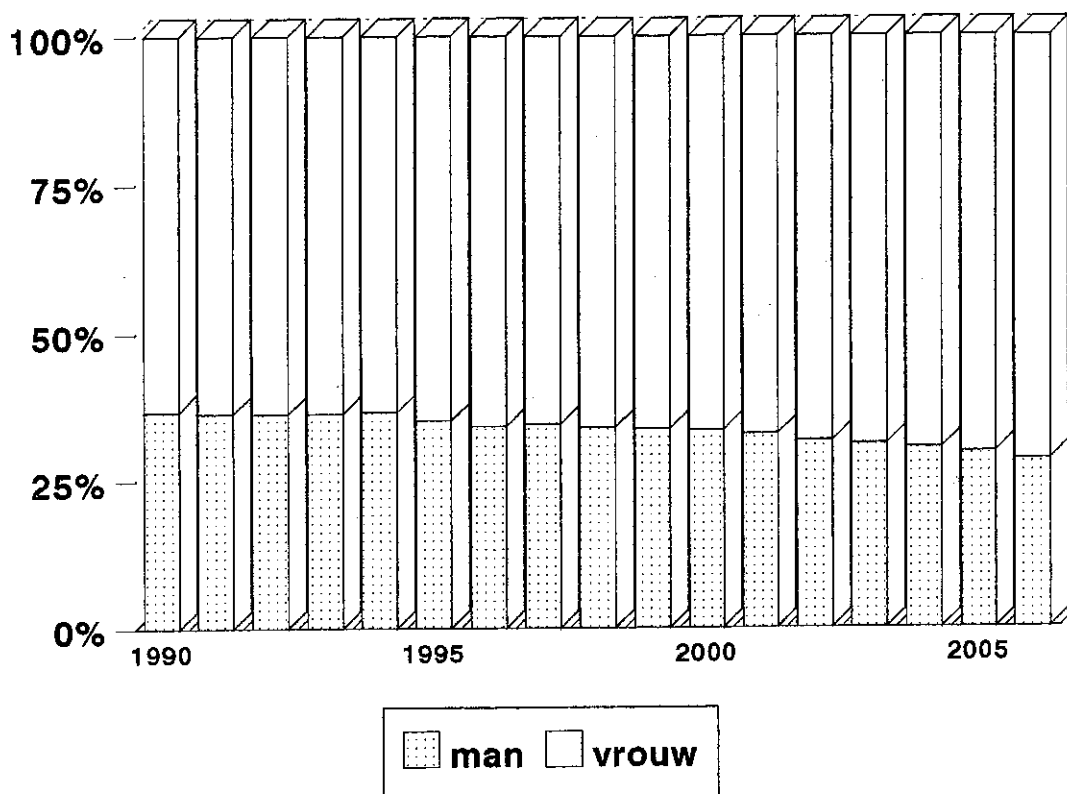

Figuur 32

## Leerkrachten naar sexe en schooltype

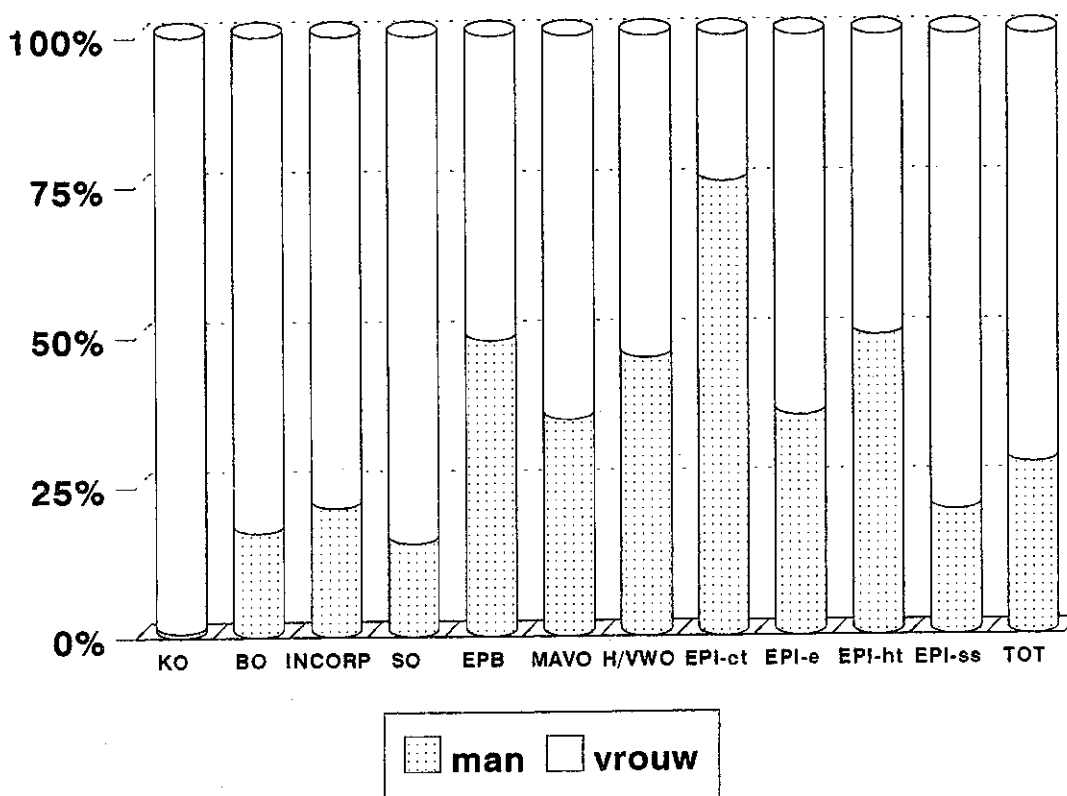



Figuur 33

# Leerkrachten naar leeftijd: 1995-2006

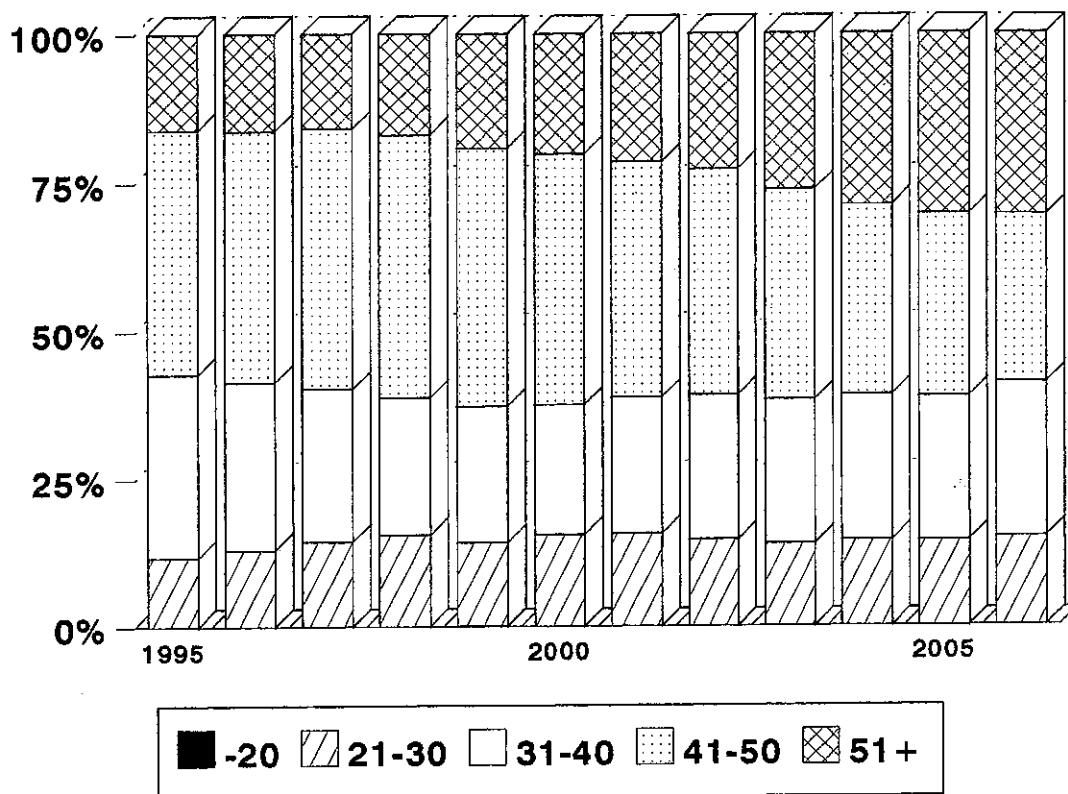

Figuur 34

# Leerkrachten naar leeftijd en schooltype

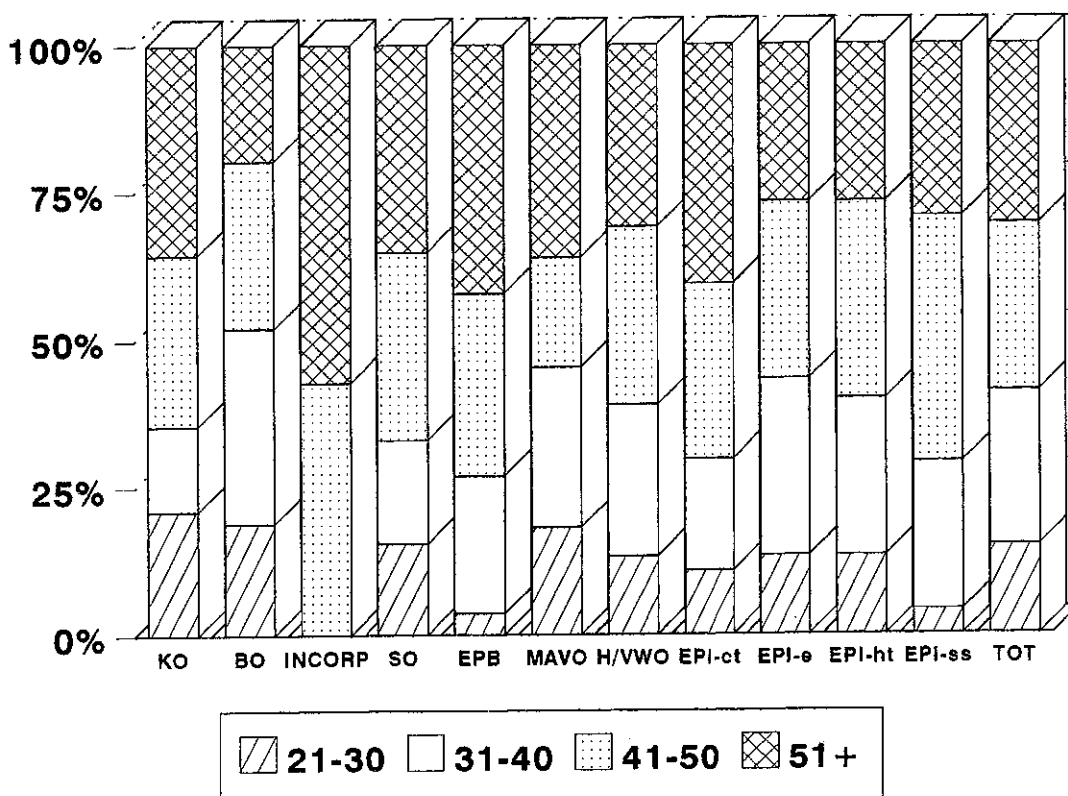

Figuur 35

# Leerkrachten naar herkomst: 1995-2006

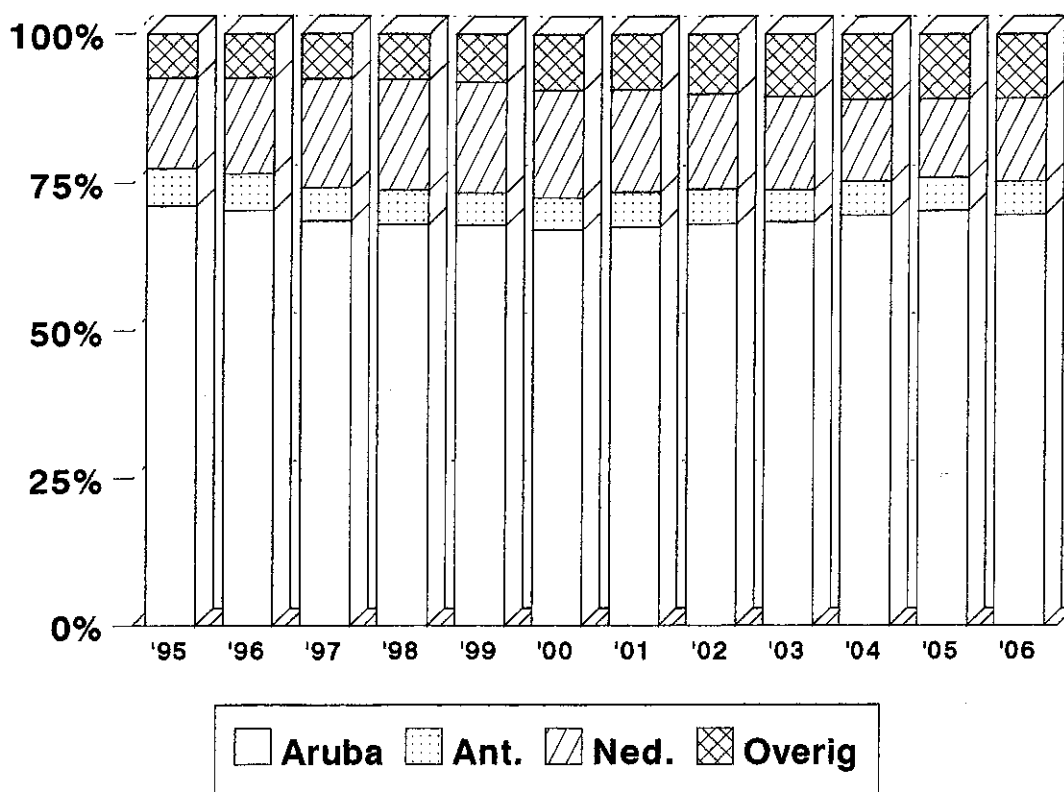

Figuur 36

# Leerkrachten naar schooltype en inkomen

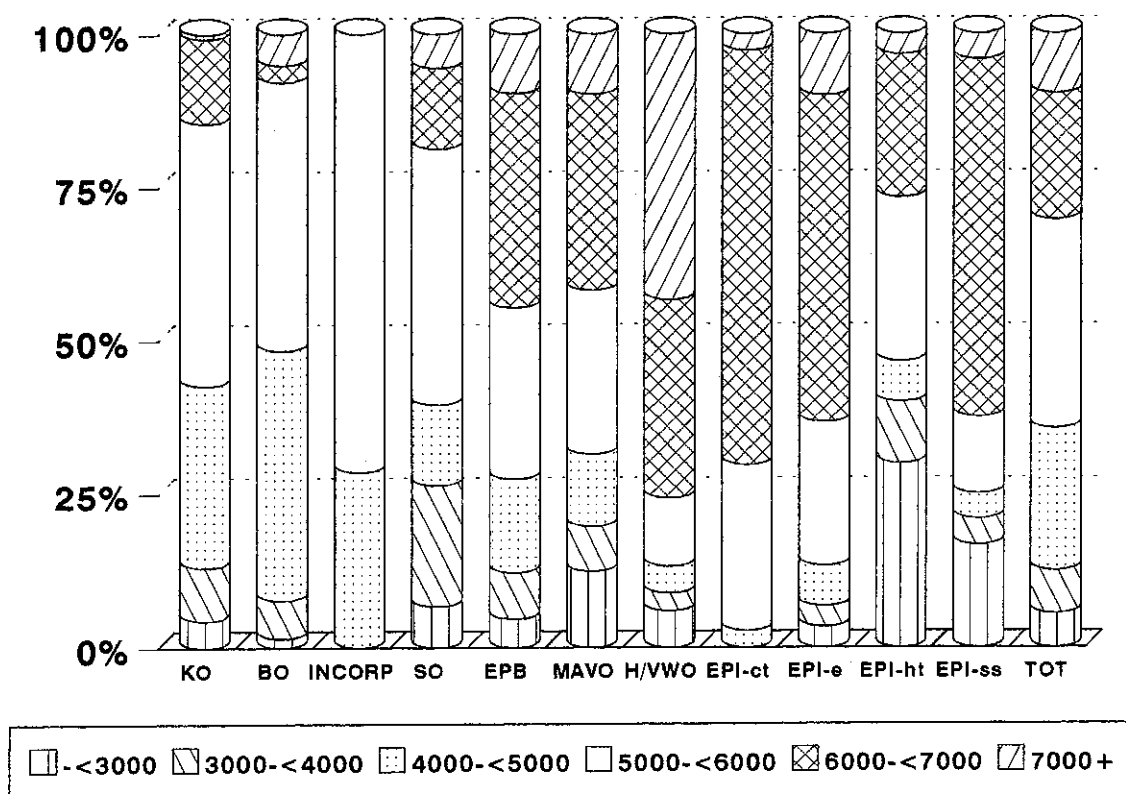

Figuur 37

# Leerkrachten naar sexe en inkomen

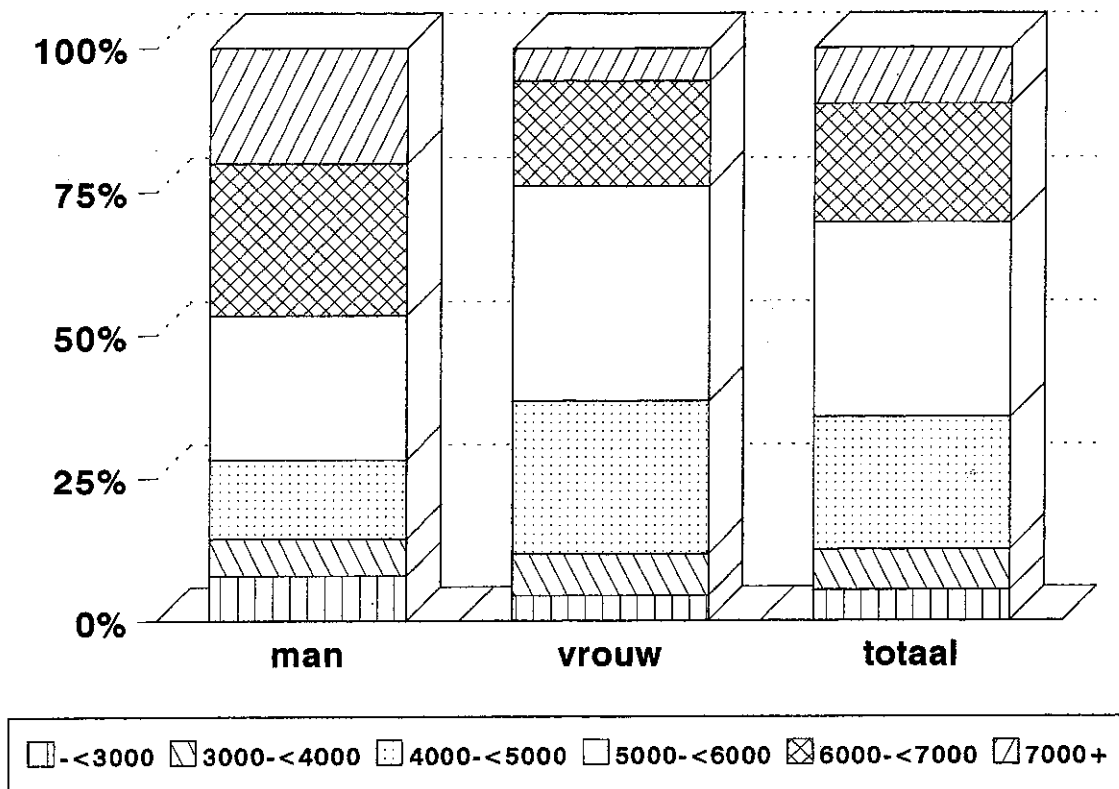

Figuur 38

# Verzuim leerkrachten naar sexe: 1990-2005

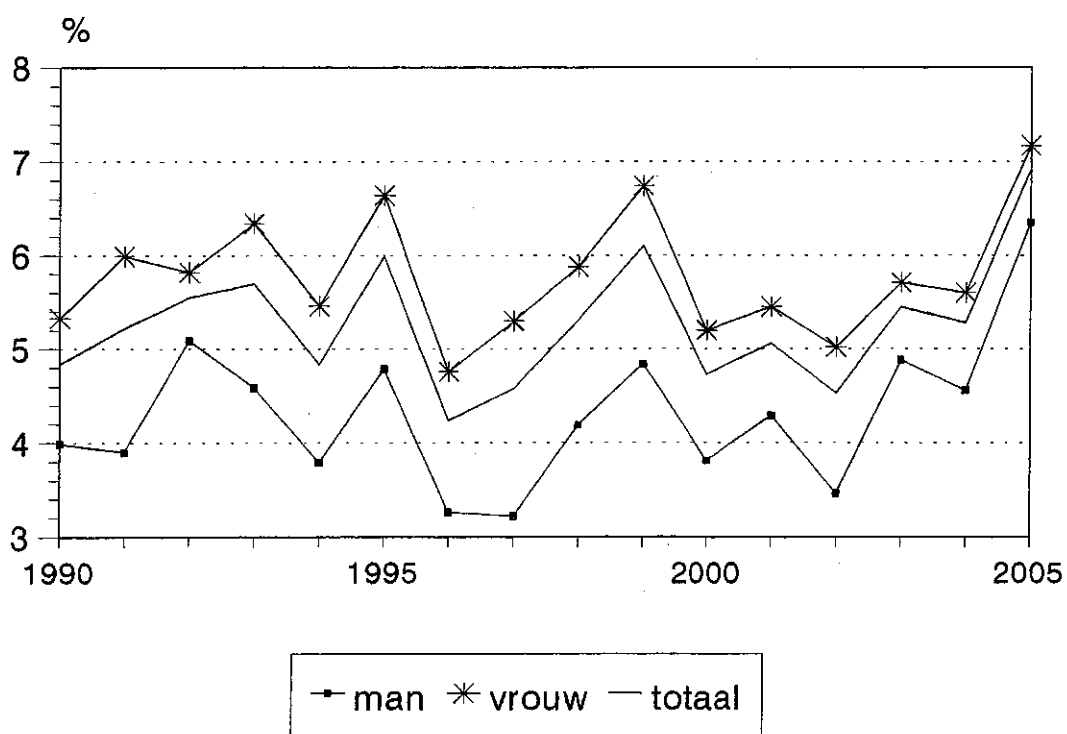

Figuur 39

# Verzuim leerkrachten naar leeftijd: 1990-2005

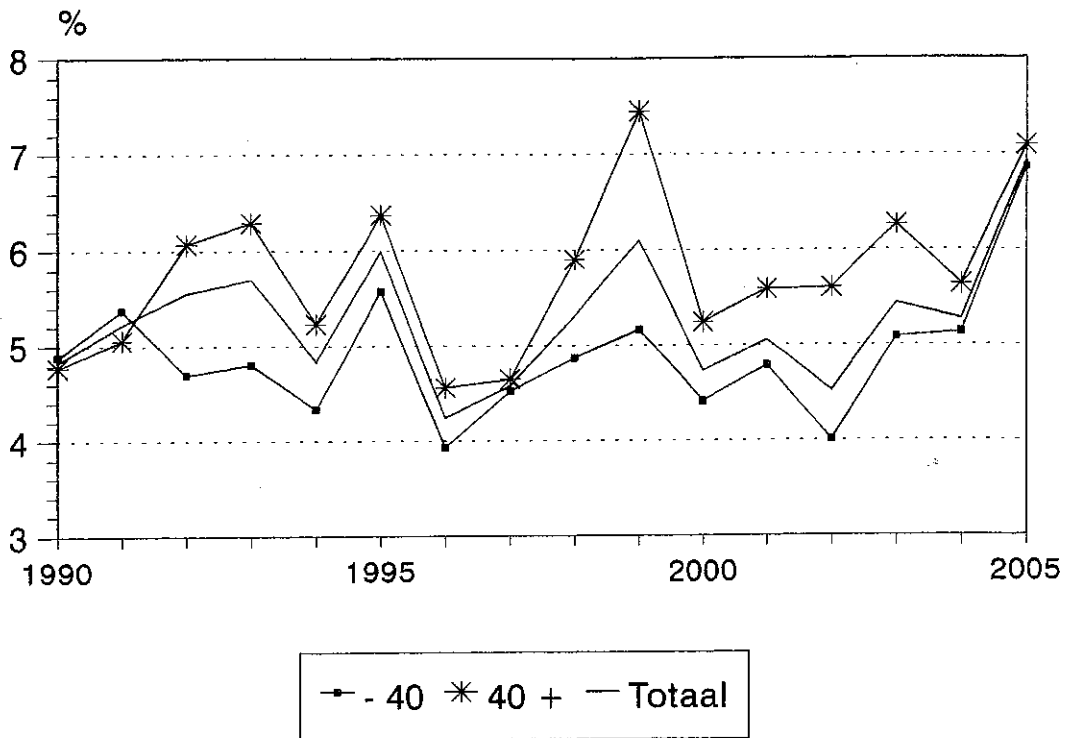

uitz. Pr.Christineschool 1992, MTO 1996

Figuur 40

# IPA: in-, door- en uitstroom

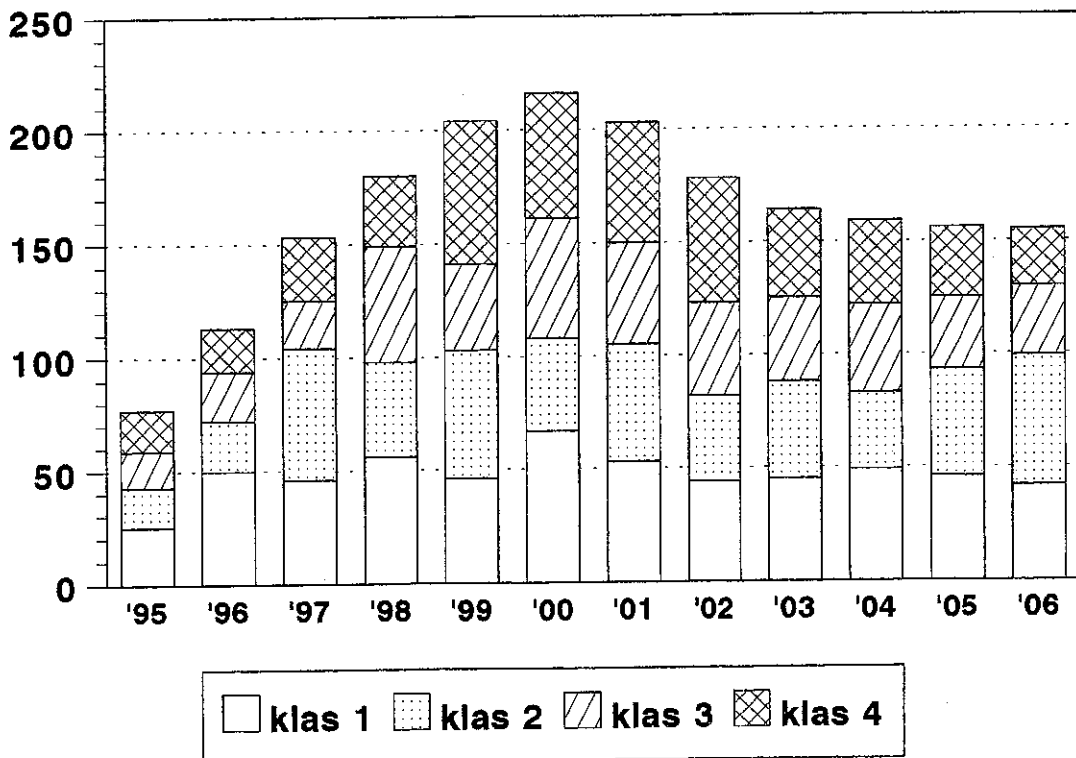

excl. tweede-graadsopleidingen

Figuur 41

## IPA: in-, door- en uitstroom tweede-graadsopleidingen & PDG: 2006

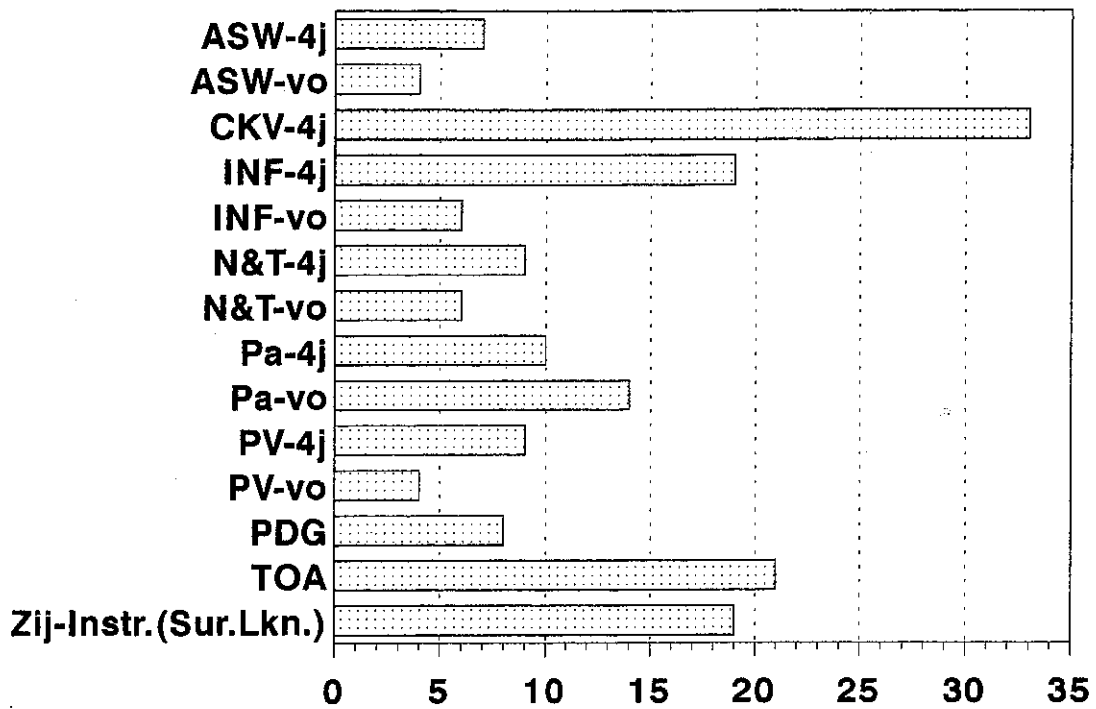

Figuur 42

## Studenten IPA naar leeftijd

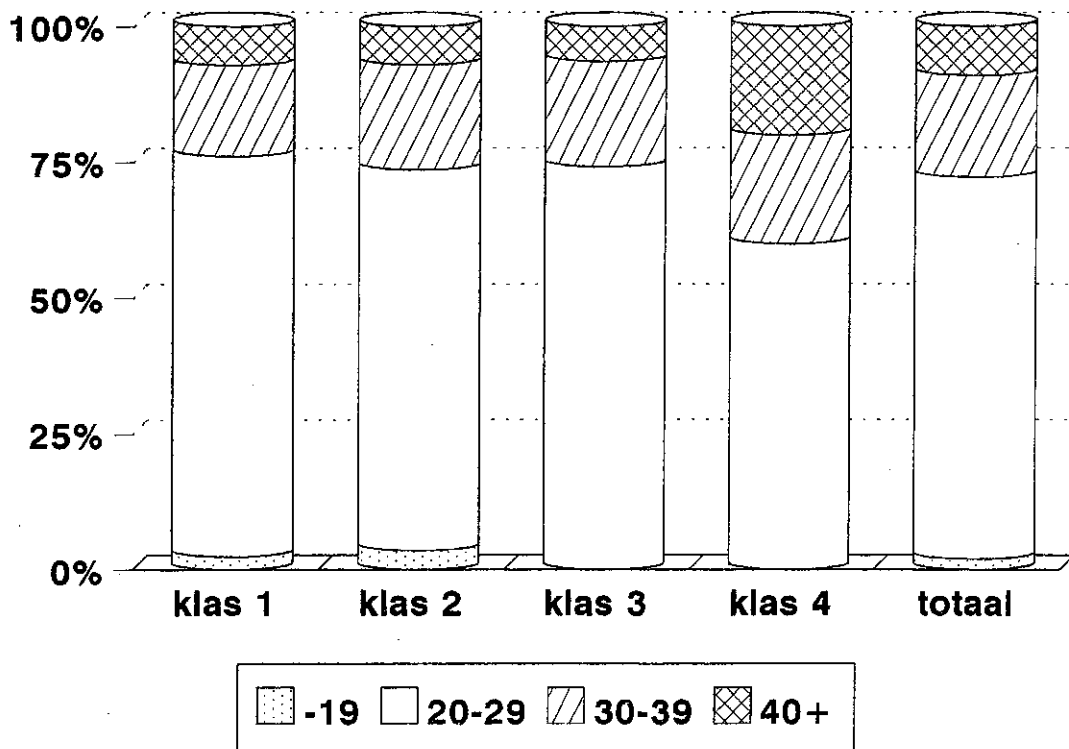

excl. tweede-graadsopleidingen

Figuur 43

## Studenten IPA naar leeftijd tweede-graadsopleidingen & PDG

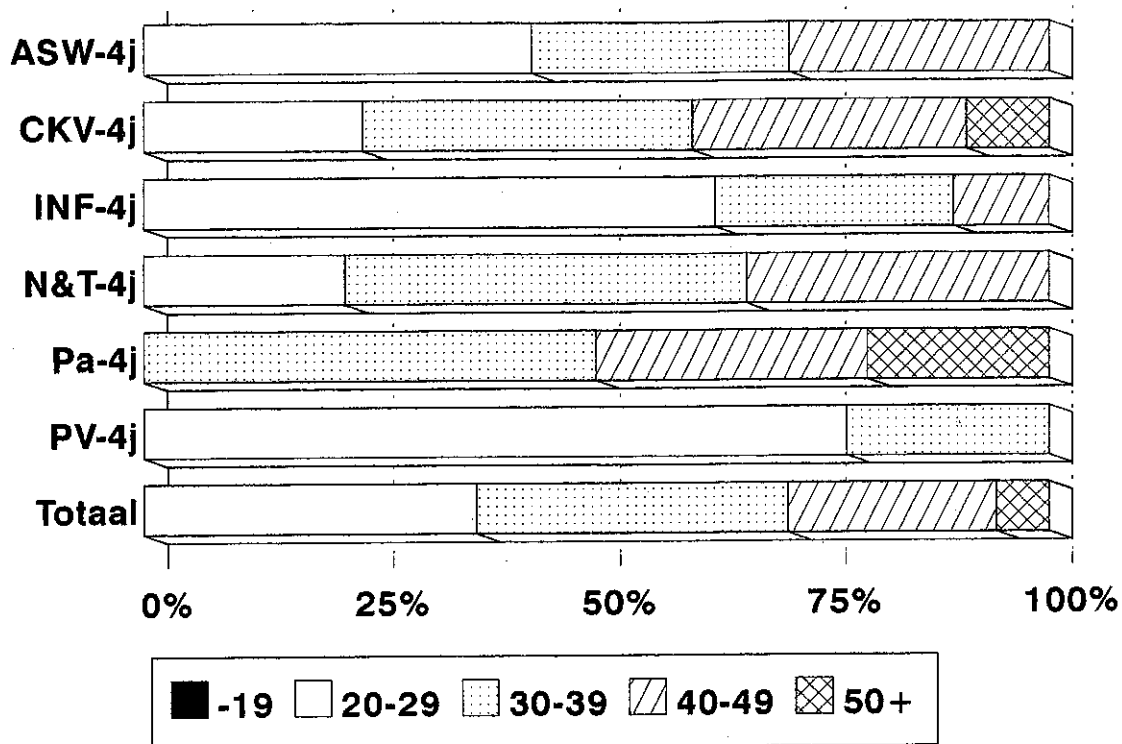

Figuur 44

## Studenten IPA naar leeftijd verkorte tweede-graadsopleidingen & zij-instromers(sur. lkn.)

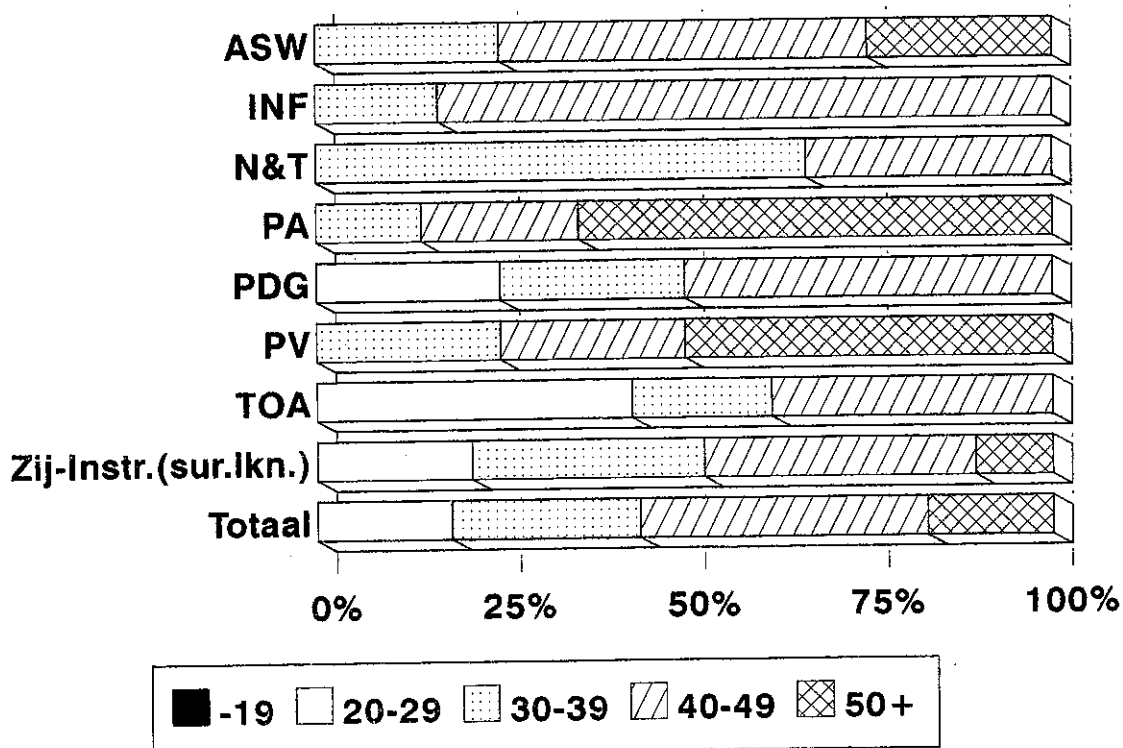



Figuur 47

# UA: in-, door- en uitstroom

Financieel-Economische Faculteit: studenten naar jaar van inschrijving

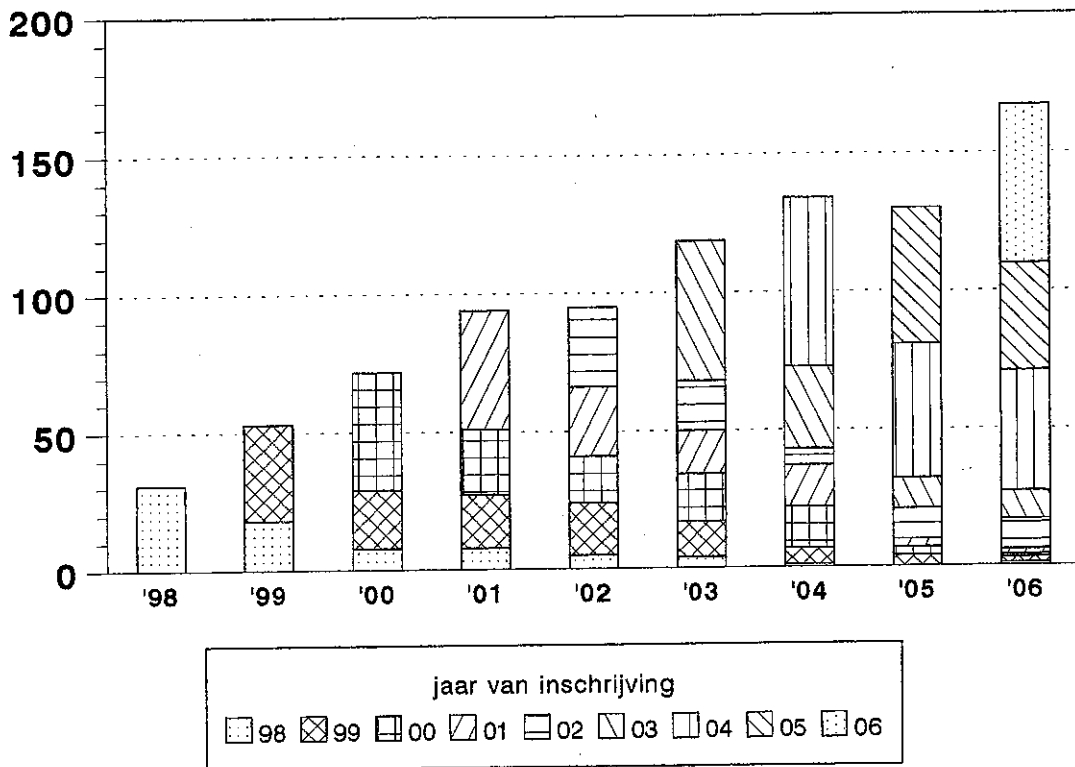

Figuur 48

# Studenten UA naar leeftijd

Juridische Faculteit

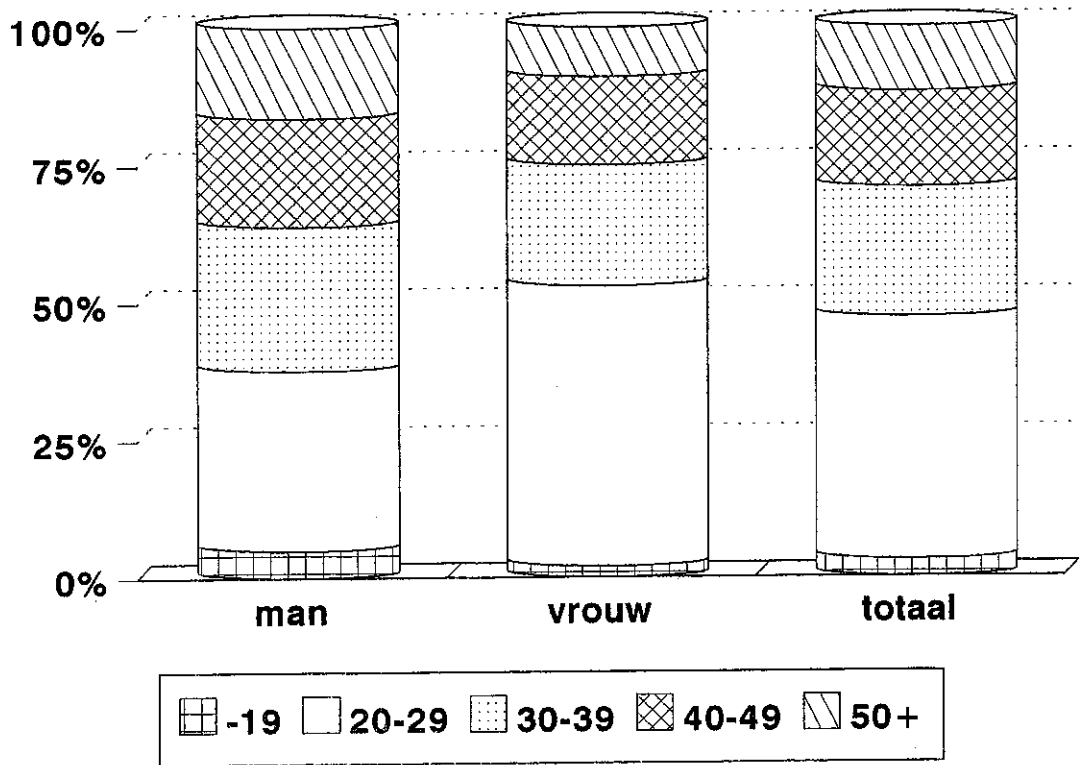



Figuur 48A

# Aantal leerkrachten UA:

Juridische Faculteit

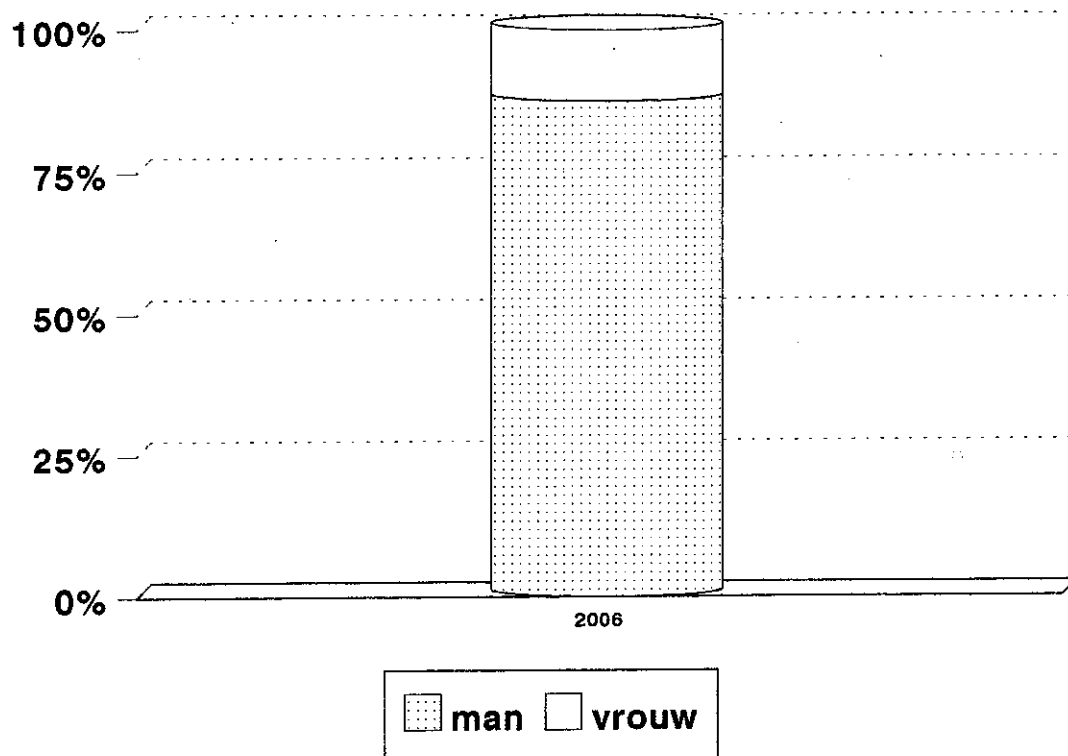

Figuur 49

# Studenten UA naar leeftijd

Financieel-Economische Faculteit

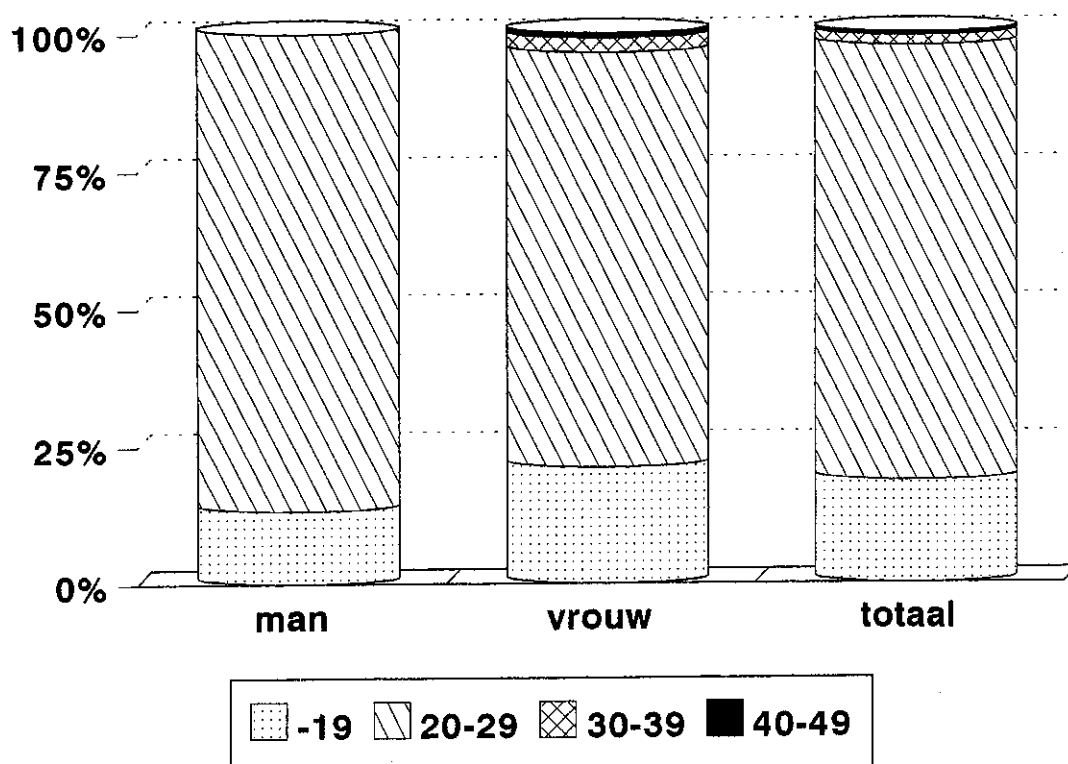

Figuur 49A

## Aantal leerkrachten UA: Financieel-Economische Faculteit

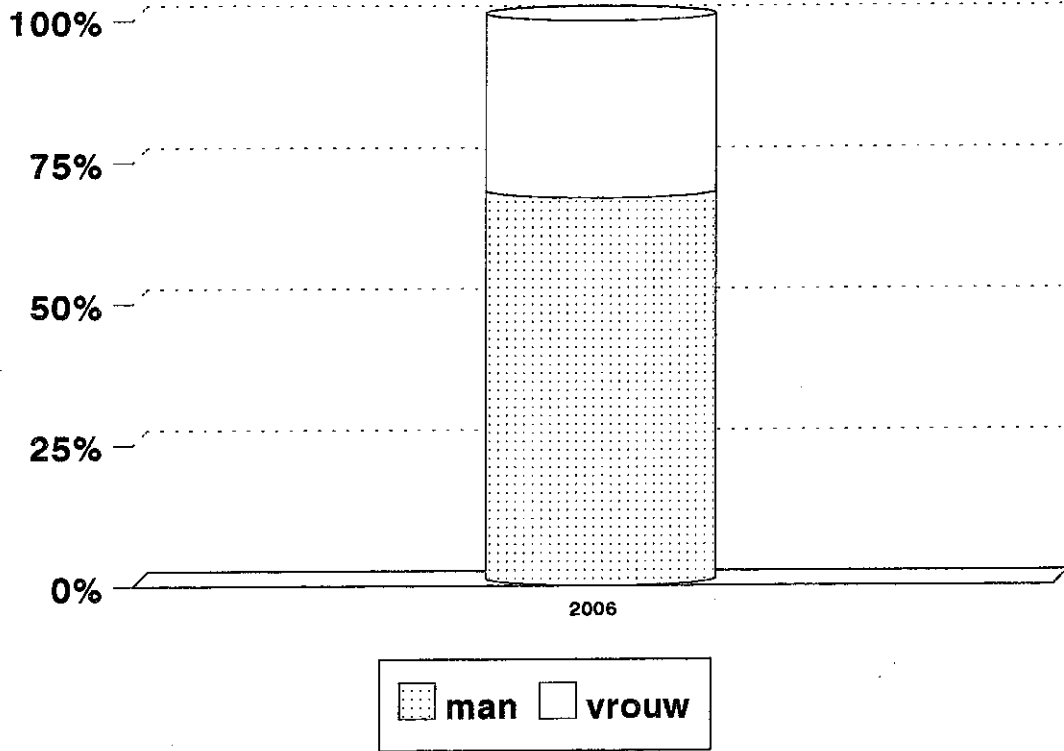

Figuur 50

## Geslaagden UA naar faculteit en sexe

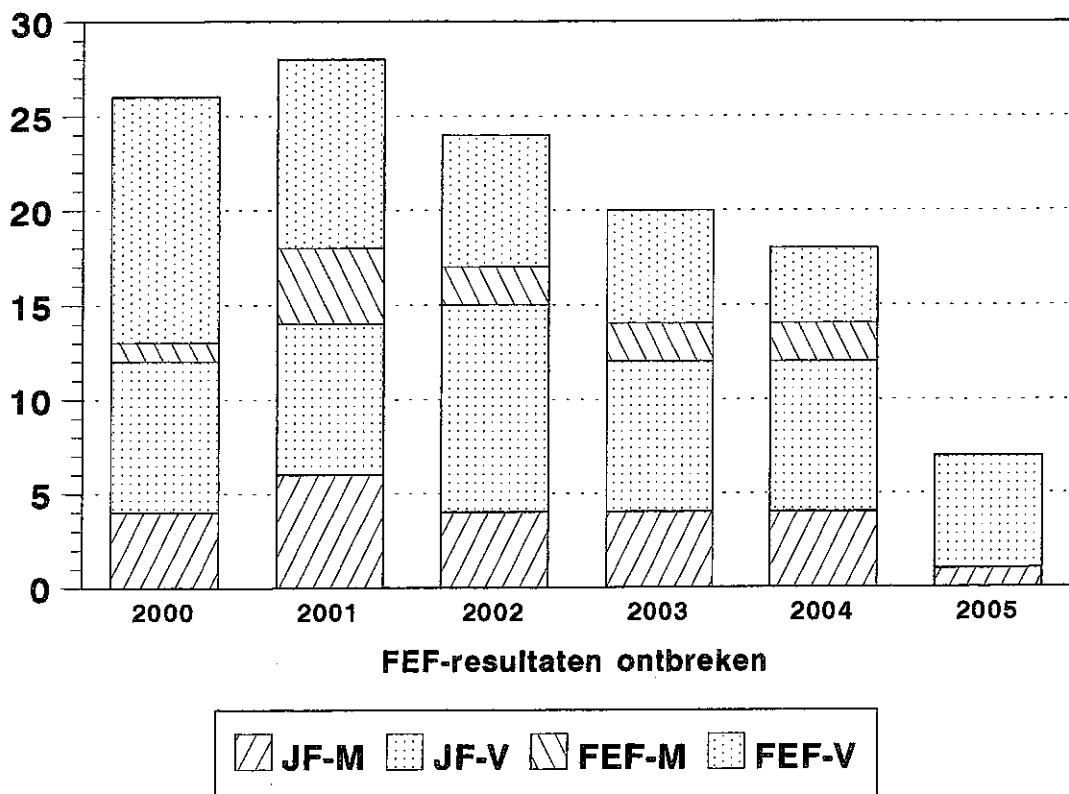

Figuur 51

## UA: in-, door- en uitstroom

deeltijd Bachelor Hosp. & Man. Aruba: studenten naar jaar van inschrijving

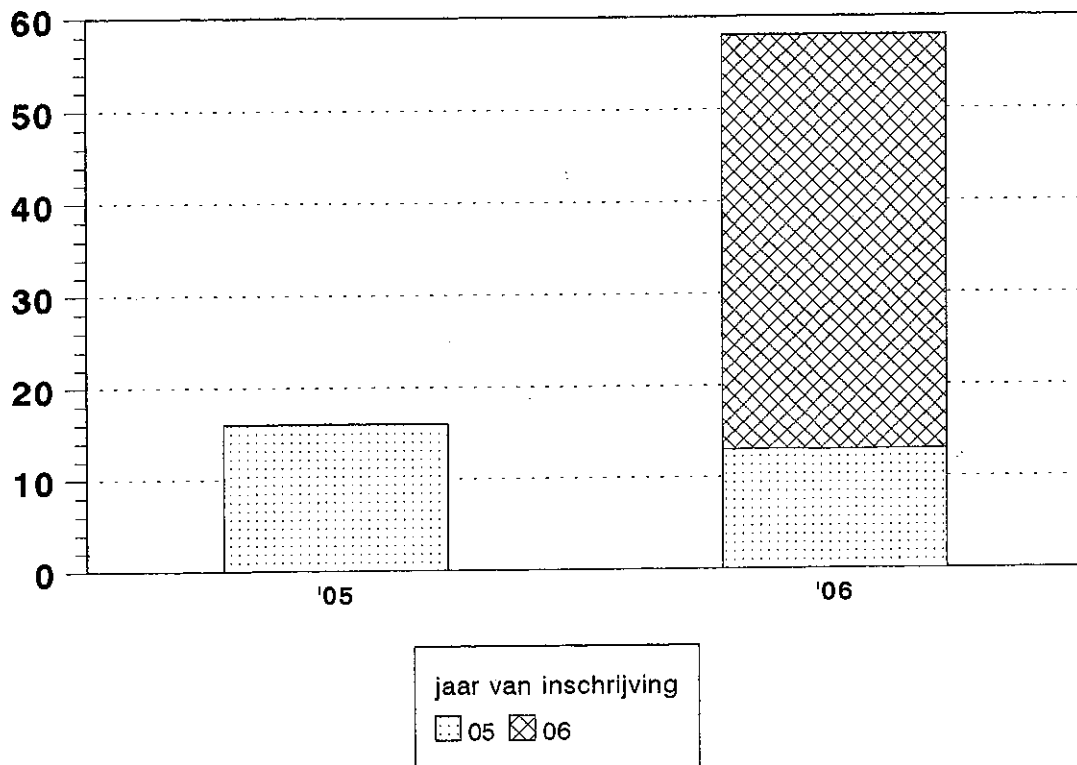

Figuur 52

## Studenten UA naar leeftijd

deeltijd Bachelor Hosp. & Tourism Man. Aruba

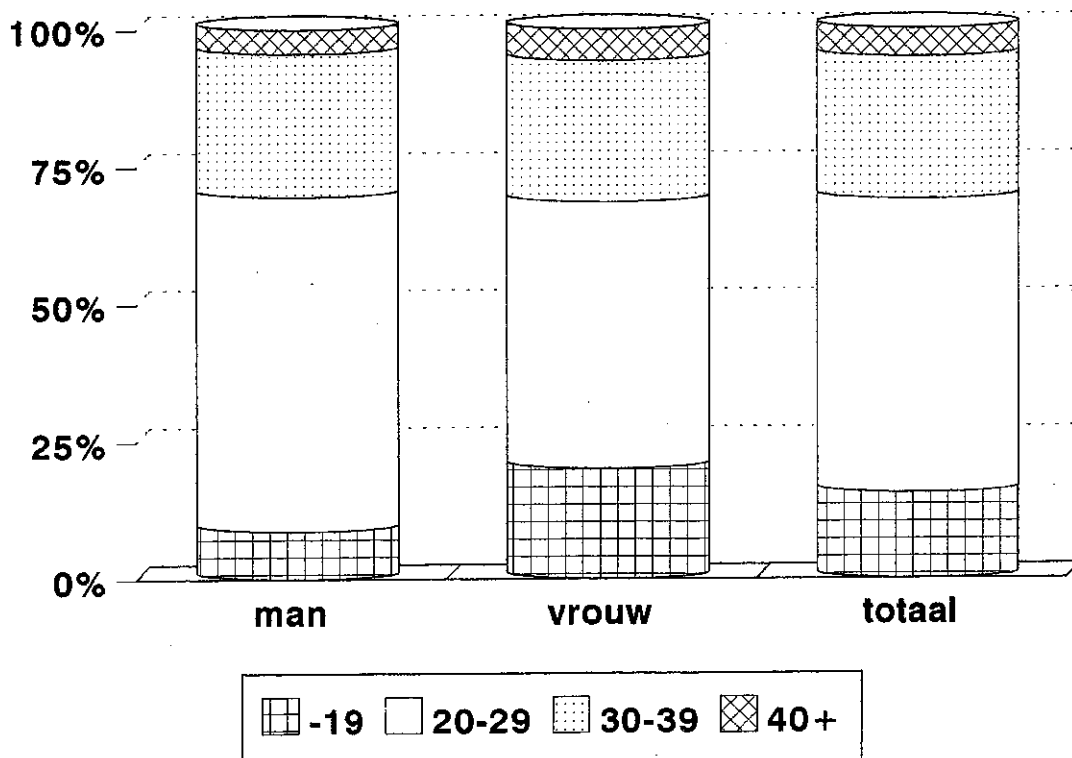

Figuur 53

# Aantal leerkrachten UA: deeltijd Bachelor Hosp. & Tourism Man. Aruba

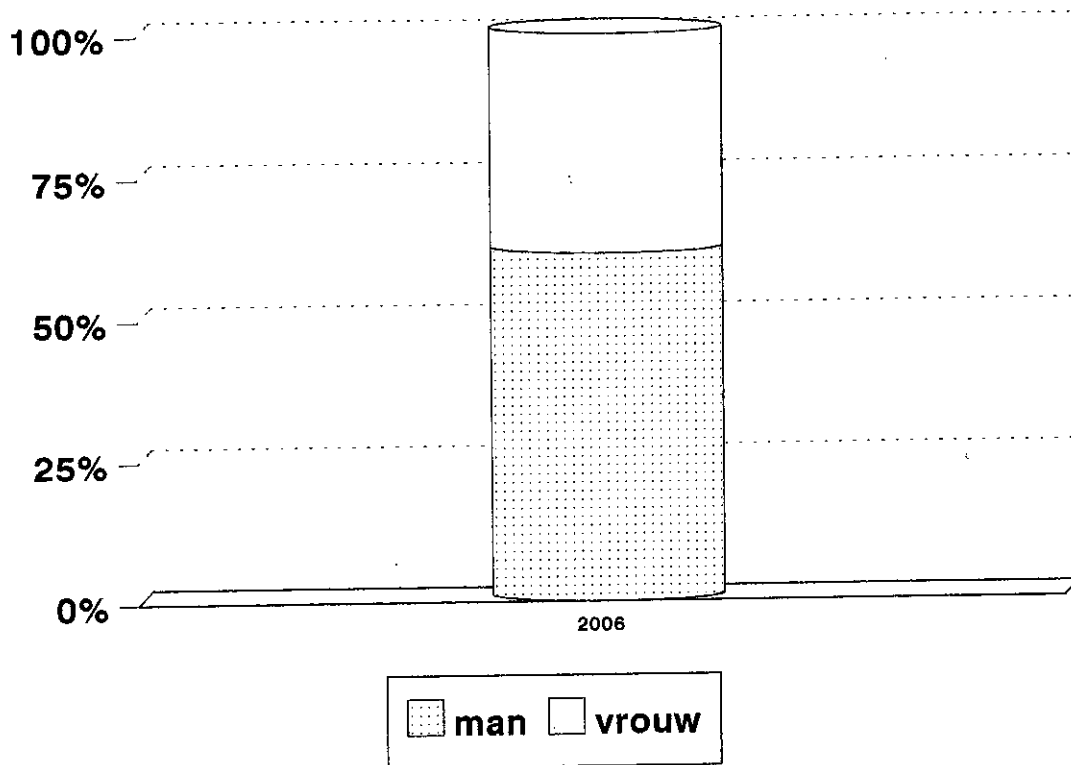

Figuur 54

# Leerkrachten UA naar leeftijd deeltijd Bachelor Hosp. & Tourism Man. Aruba

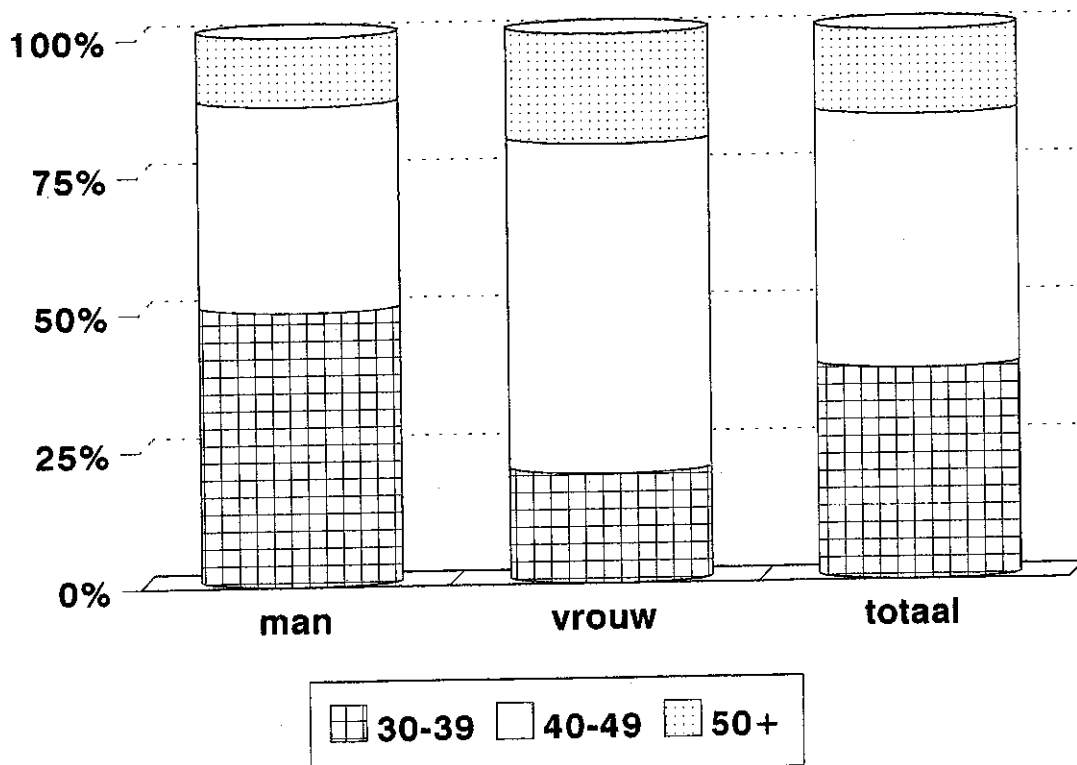

Figuur 55

## Bursalen naar studierichting

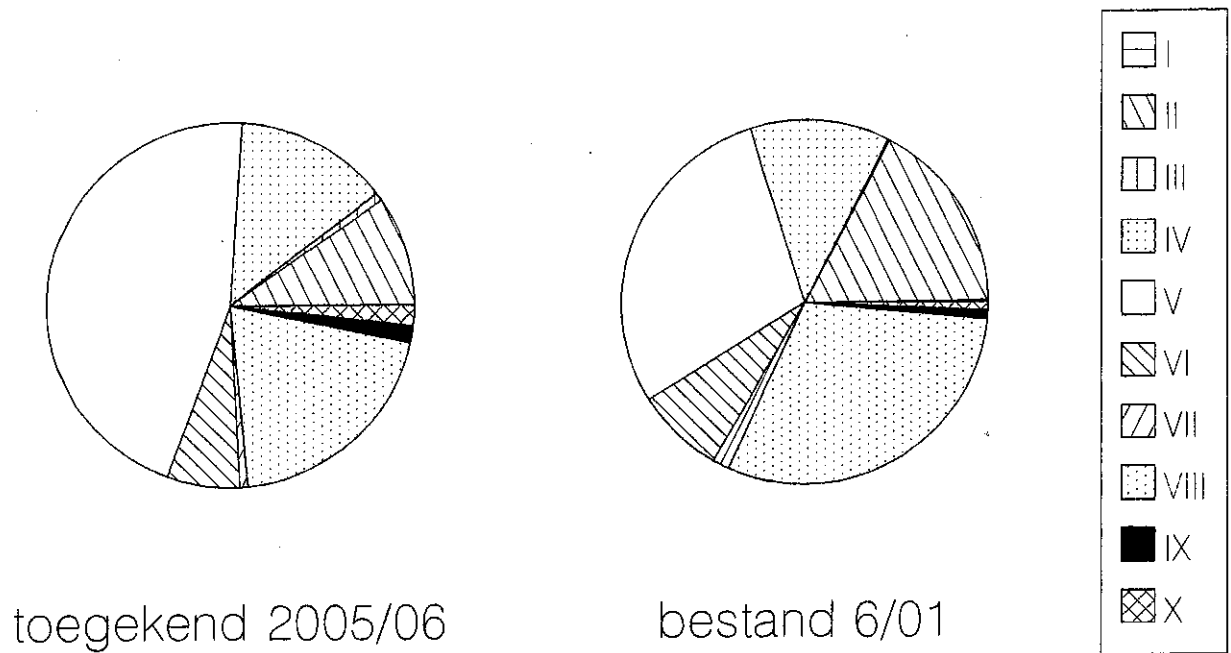

Figuur 56

## Bursalen naar studierichting

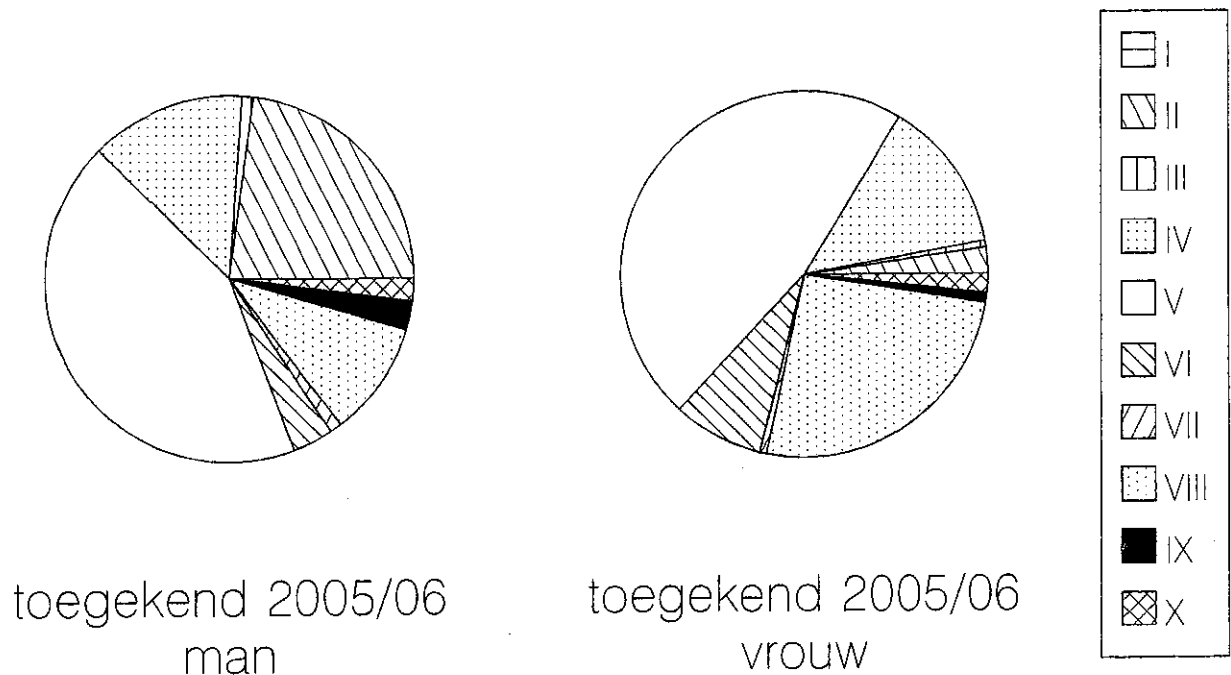

Figuur 57

## Bursalen naar studierichting

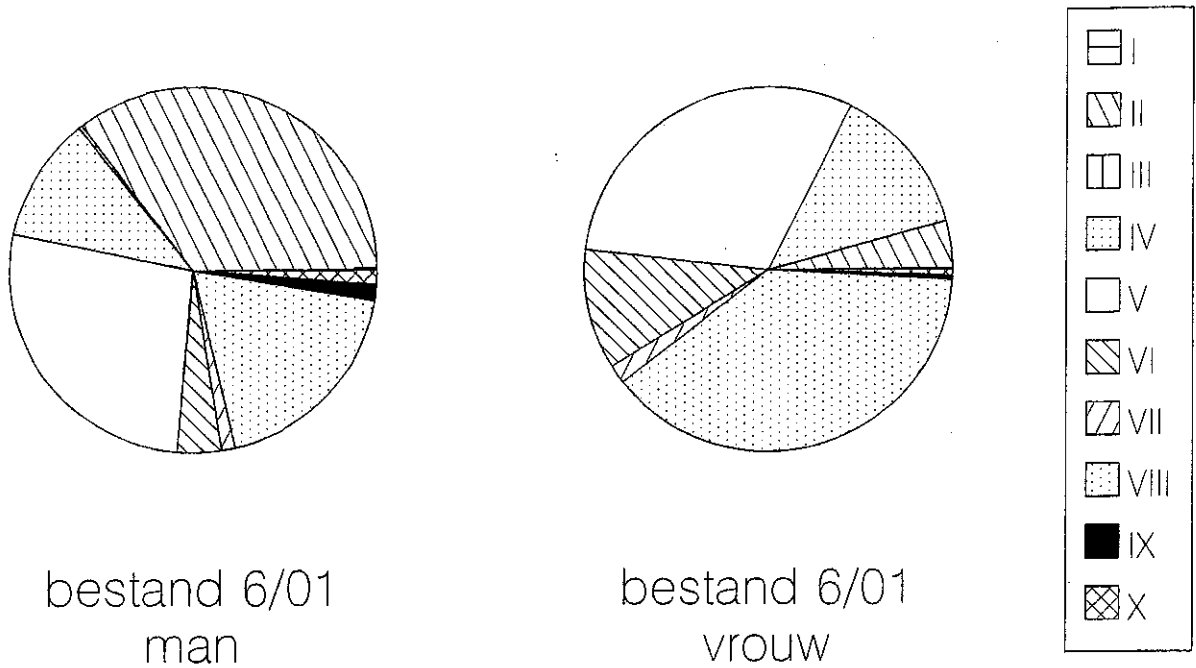

Figuur 58

## Bursalen naar studieland

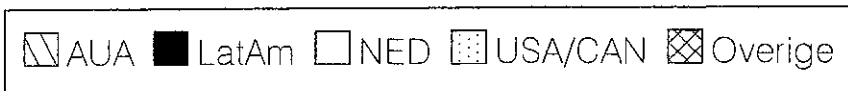
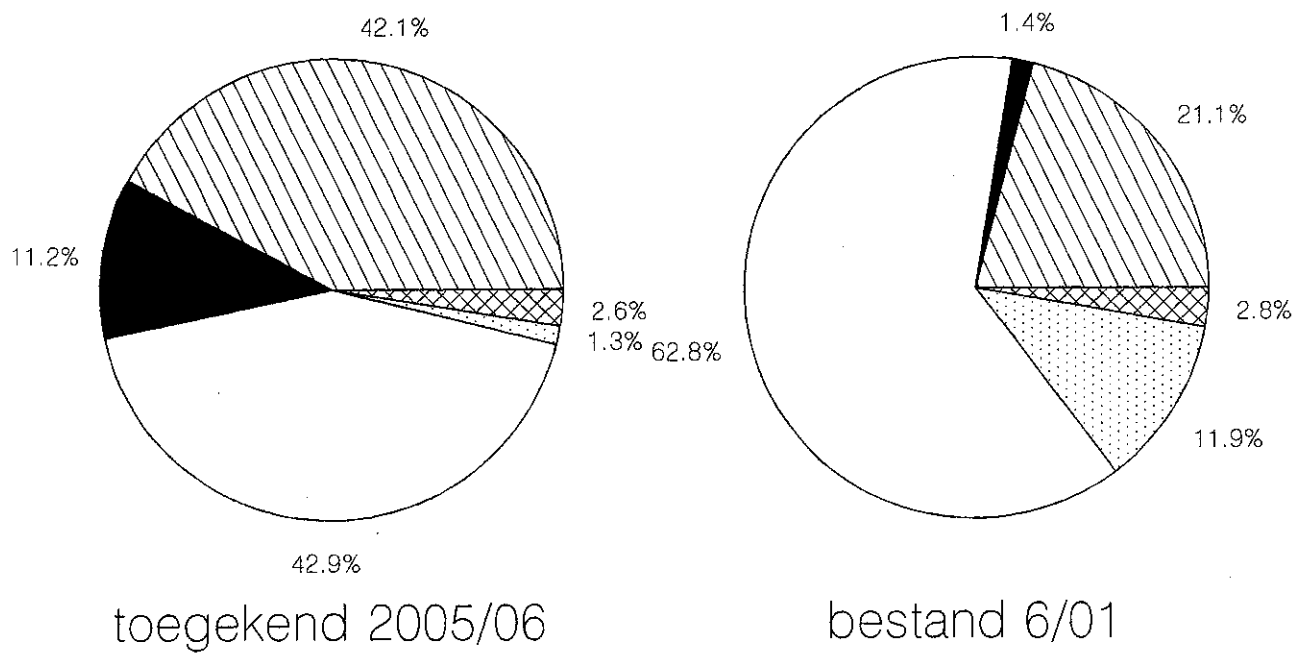

Figuur 59

# Studie in het buitenland: 1995-2005

## Aantal toegekende studiefinancieringen naar studieland

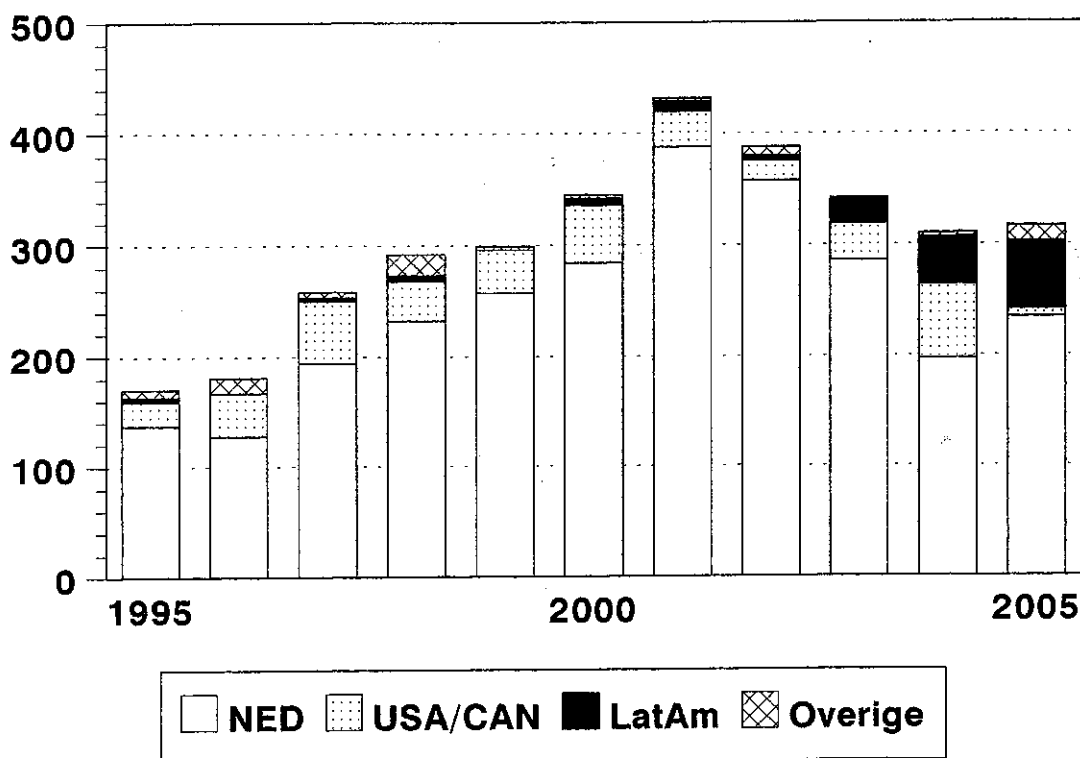

Figuur 60

## Bursalen naar onderwijsniveau

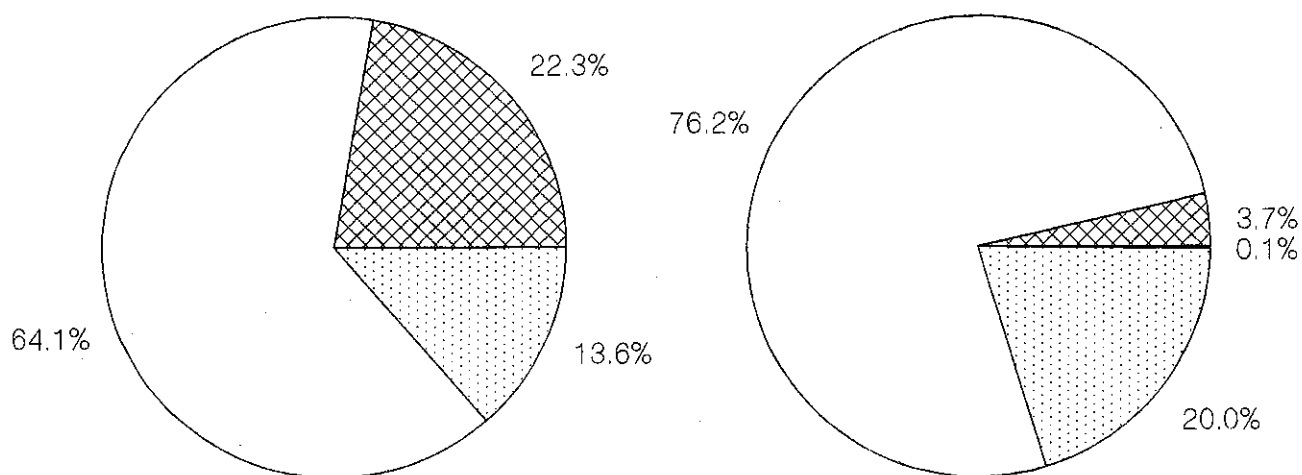

toegekend 2005/06

bestand 6/01

MBO
  HBO
  WO
  Overig

Figuur 61

## Bursalen naar sexe



Figuur 62

## Aantal leerlingen avondonderwijs: 1995-2006

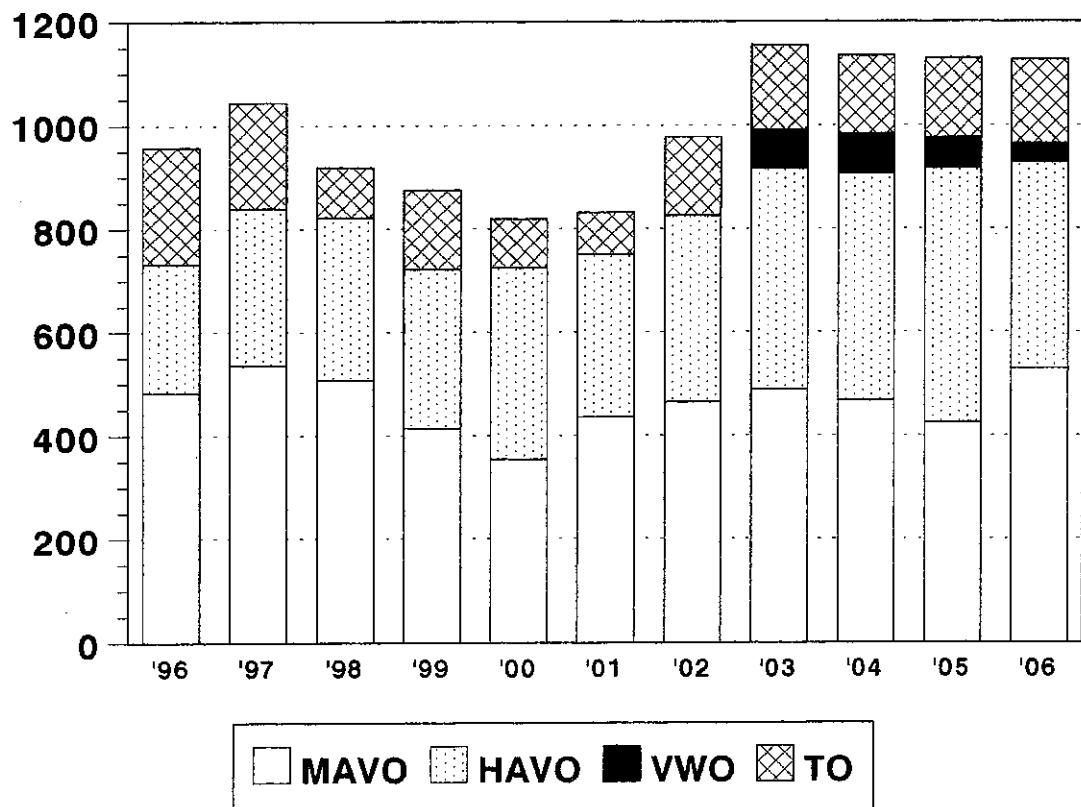



Figuur 63

# Leerlingen avondonderwijs naar sexe en schooltype

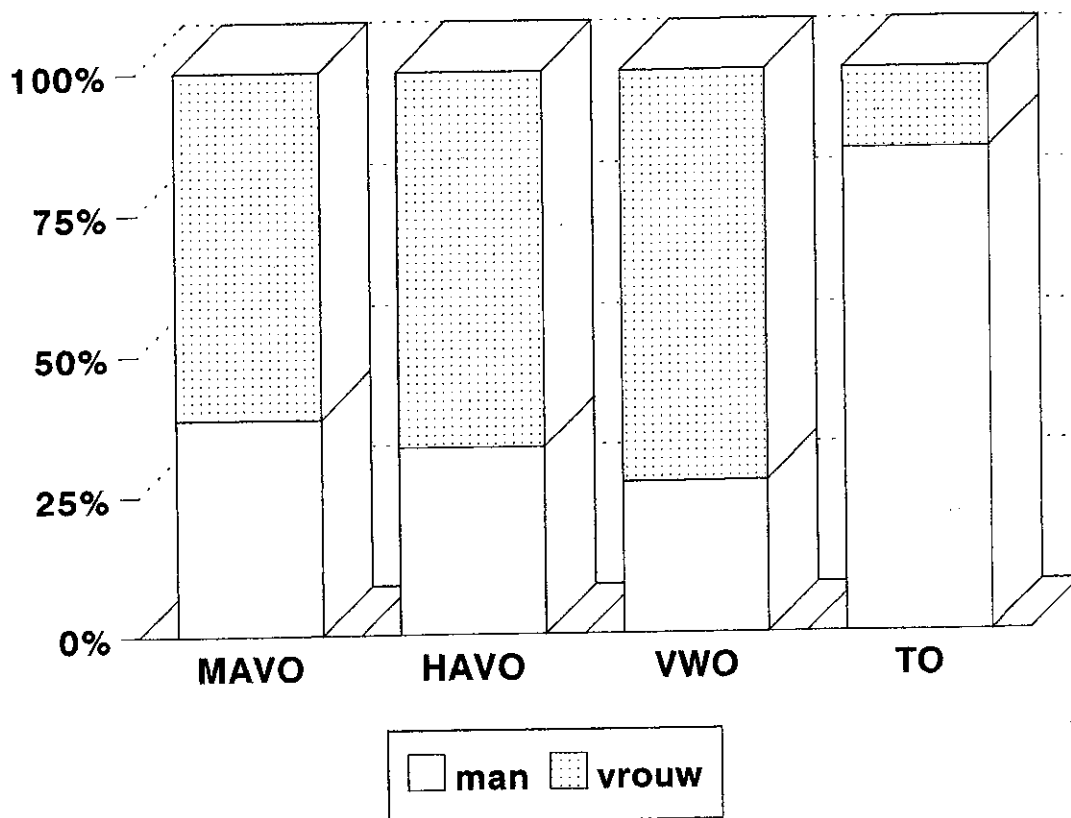

Figuur 64

# Leerlingen avondonderwijs naar leeftijd en schooltype

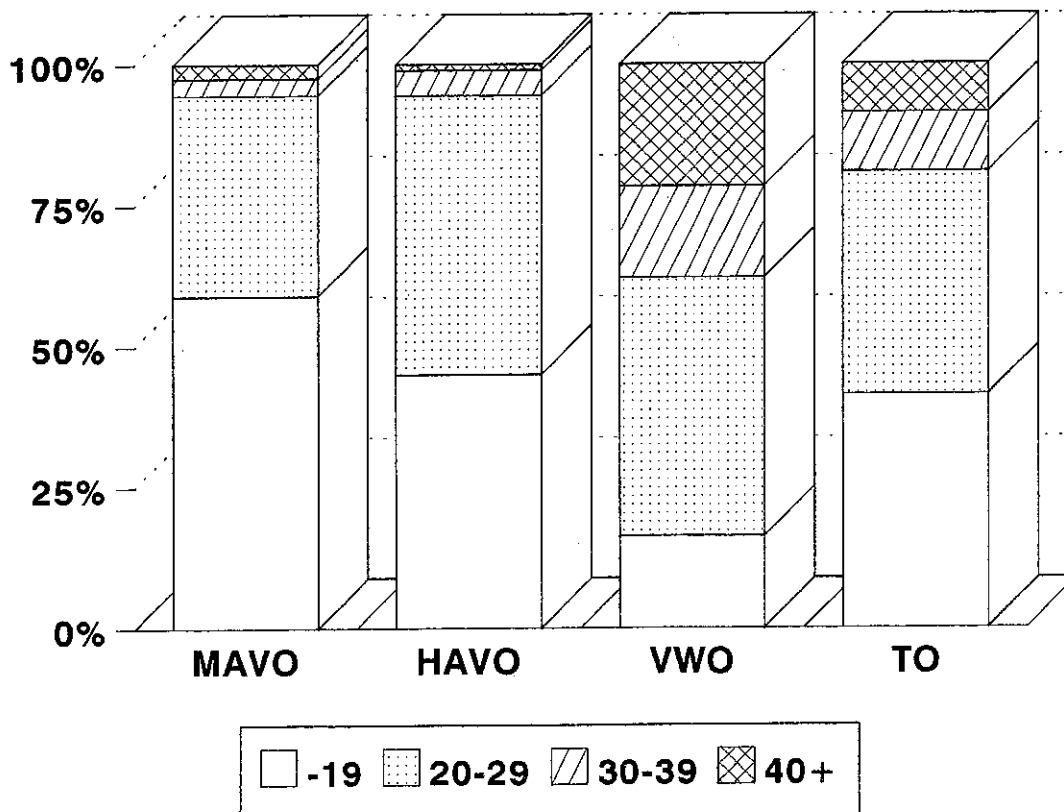

Figuur 69

## EpE: Aantal beeindigd naar richting (%)

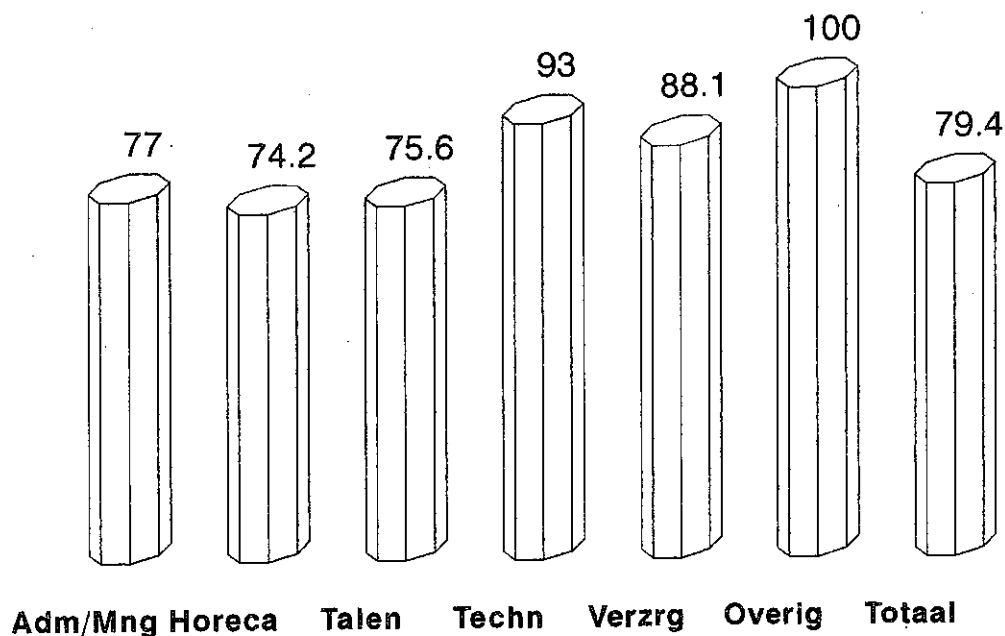

jan-dec 2006

Figuur 70

## EpE: Aantal met diploma naar richting (%)

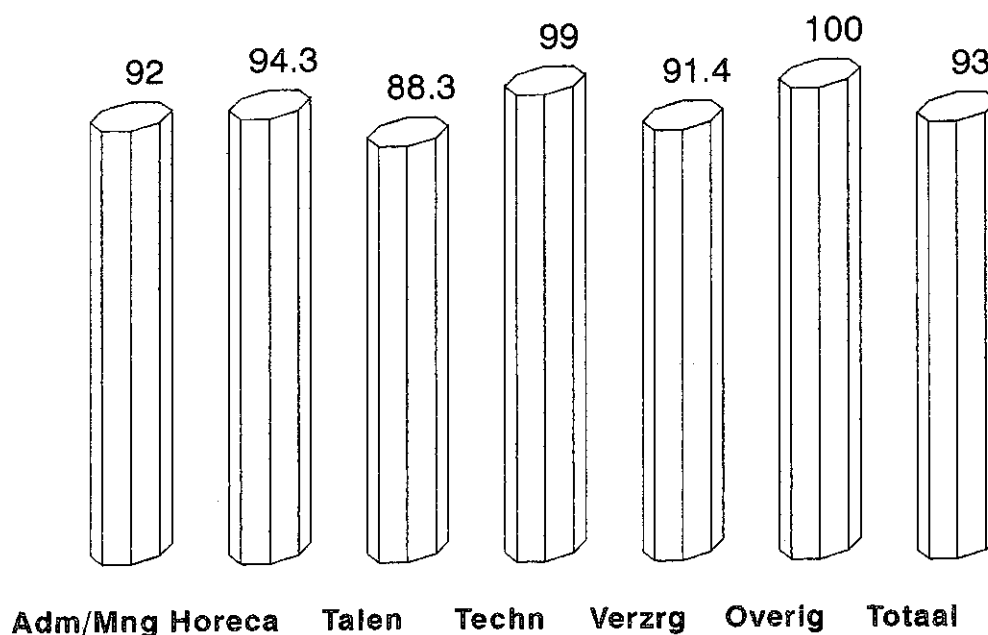

jan-dec 2006

Figuur 67

# Leerlingen De Schakel naar groep: 1995-2006

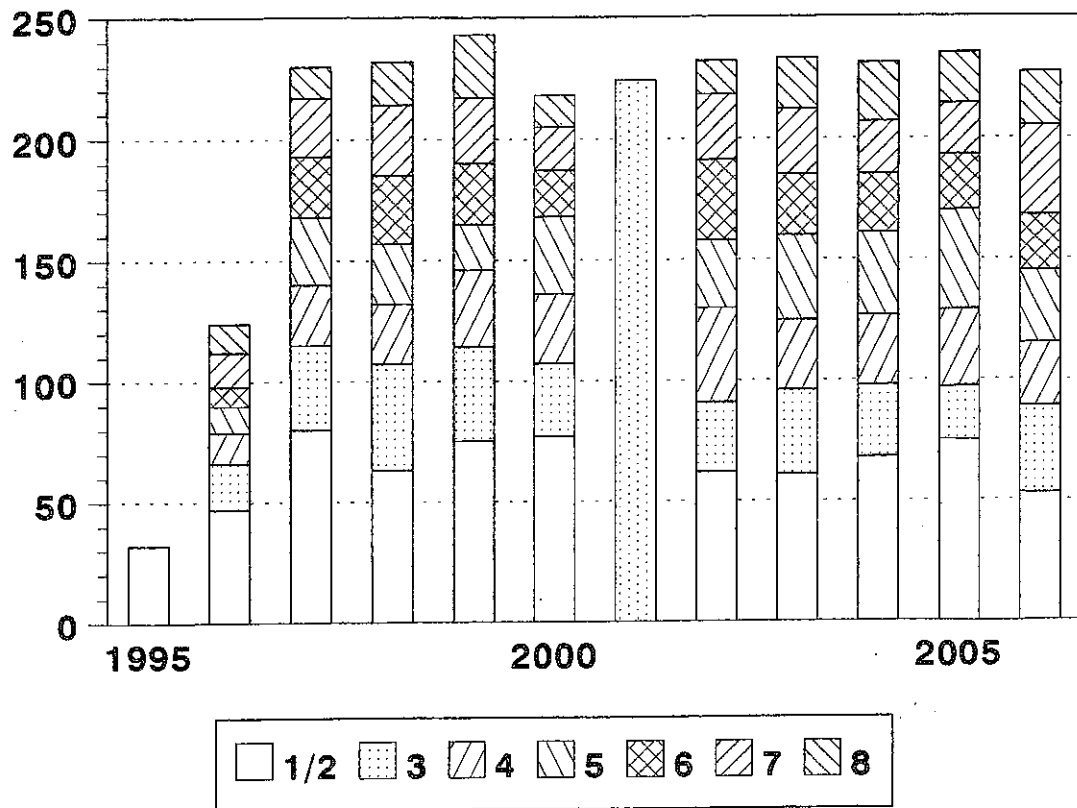

Figuur 68

# EpE: Cursisten naar richting

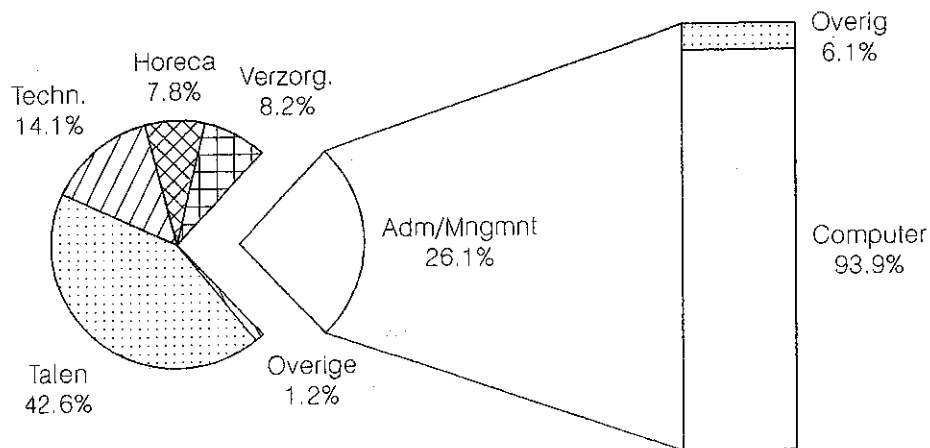

Figuur 65

# Geslaagden (%) avondonderwijs: 1995-2005

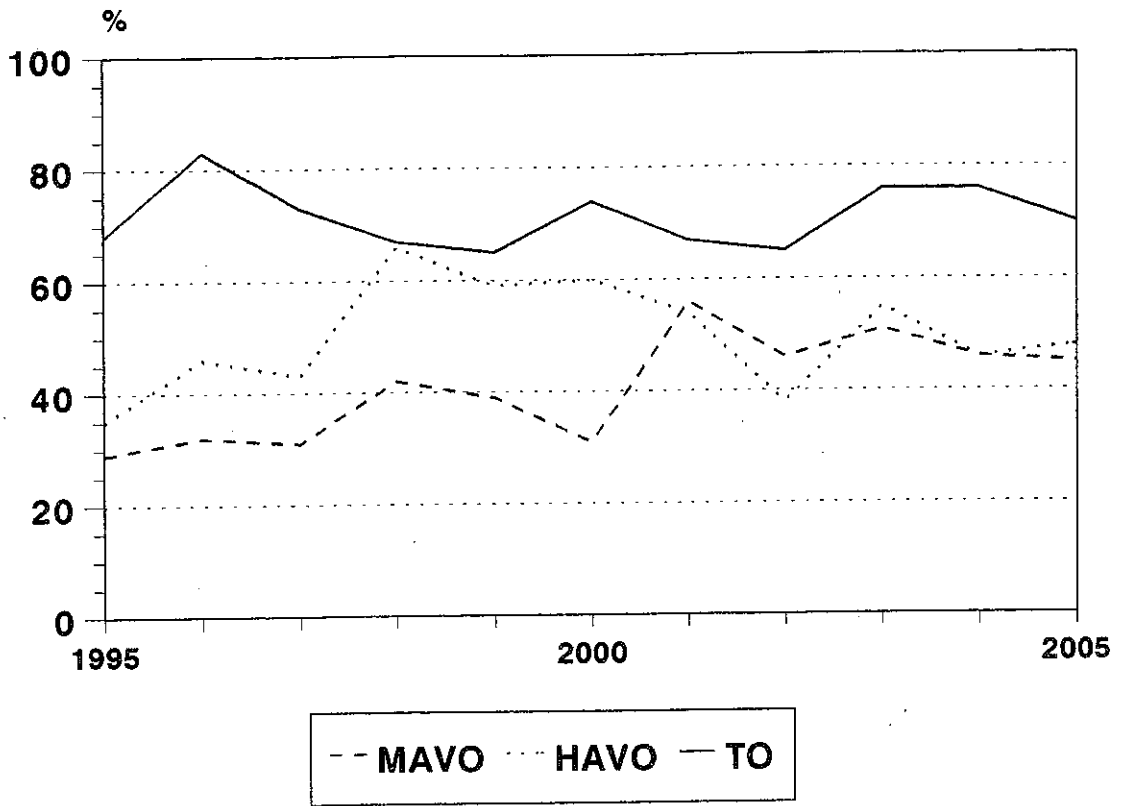

Figuur 66

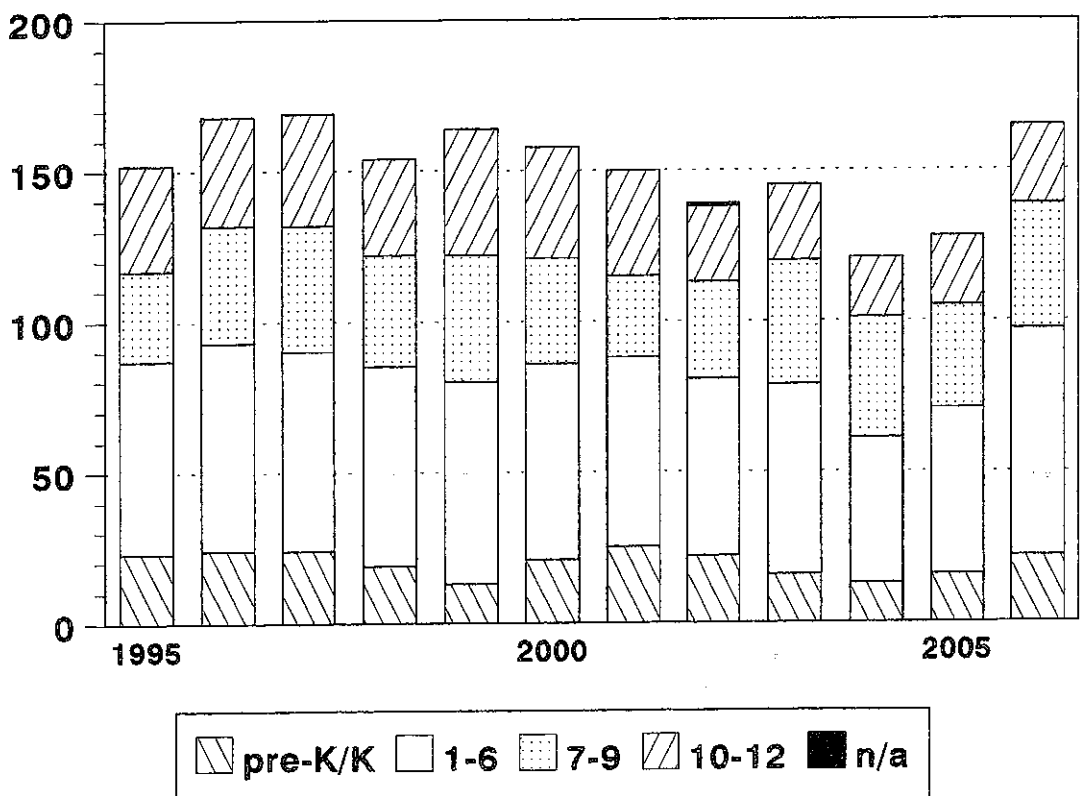

# Leerlingen ISA naar afdeling: 1995-2006

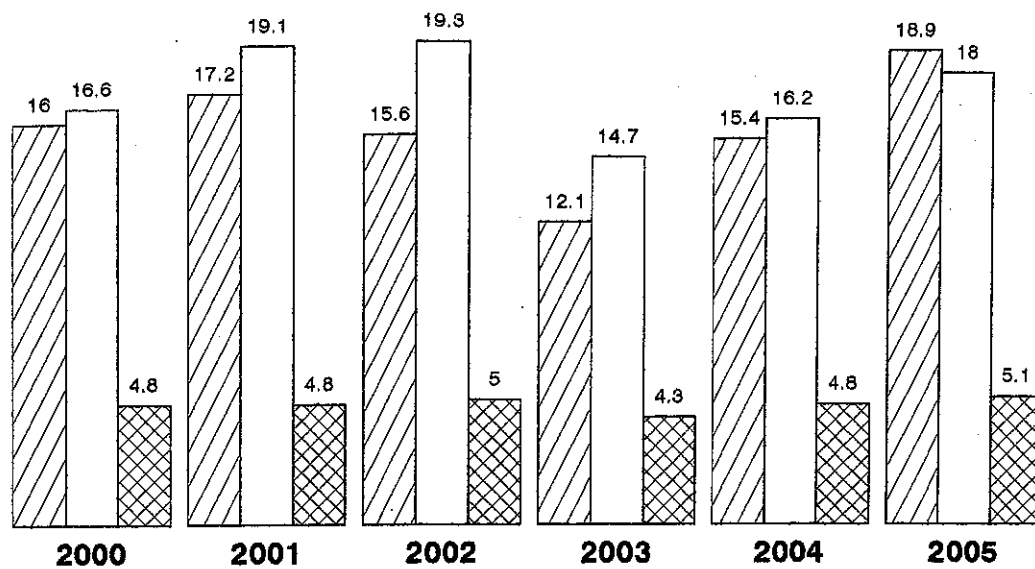

Figuur 71

# Aandeel onderwijs (%) in overheidsuitgaven en GDP



 % overheidsuitgaven  % gewone dienst  % GDP

# Huidige externe educatieve structuur

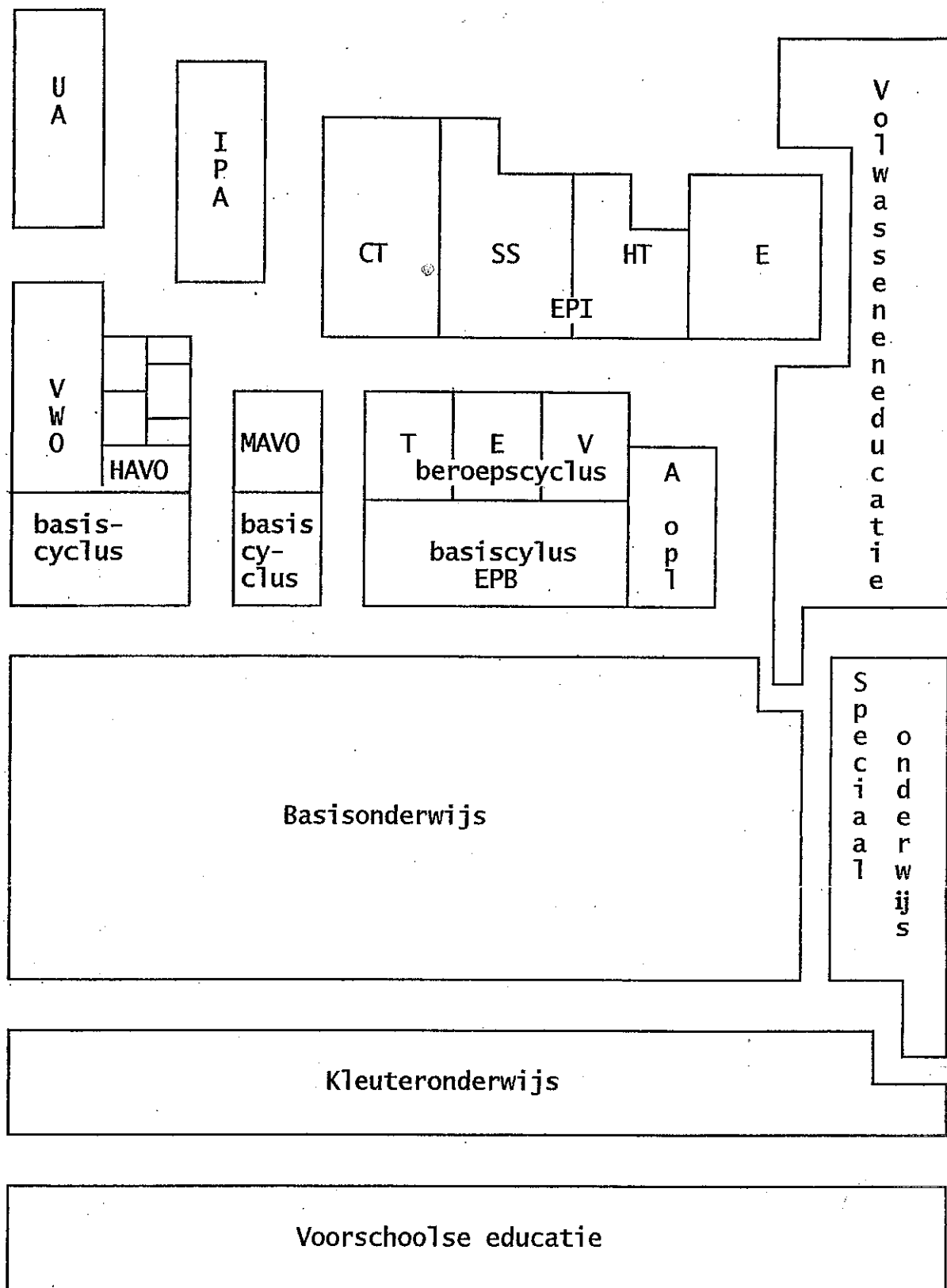

## Structuur van het onderwijs op Aruba (zie schema)

Het huidige Arubaanse onderwijs kent de volgende onderwijslagen en schooltypen:

- \* de *voorschoolse educatie* voor de leeftijdsgroep 0-3
- \* het *kleuteronderwijs* voor de leeftijdsgroep 4-5 jaar
- \* het *basisonderwijs* voor de leeftijdsgroep 6-11 jaar

naast het regulier basisonderwijs kent men op Aruba ook:

\* het *speciaal onderwijs*, onderverdeeld in:

- onderwijs voor moeilijk lerende kinderen (MLK)
- onderwijs voor zeer moeilijk lerende kinderen (ZMLK)
- onderwijs voor dove en slechthorende kinderen

\* het *voortgezet onderwijs* (AVO/LBO) voor de leeftijdsgroep 12-15 à 17 jaar, onderverdeeld in:

- educacion profesional basico (EPB)  
met de basiscyclus en de beroepscyclus en daarnaast de aspirantopleiding  
de beroepscyclus is onderverdeeld in:
  - + sector techniek (T)
  - + sector economie (E)
  - + sector verzorging (V)
- middelbaar algemeen voortgezet onderwijs (MAVO)
- hoger algemeen voortgezet onderwijs (HAVO)
- voorbereidend wetenschappelijk onderwijs (VWO)

\* het *post-secundair onderwijs* (MBO/HBO/WO) voor de leeftijdsgroep ouder dan 15 à 17 jaar, onderverdeeld in:

- educacion profesional intermedio (EPI)
  - + unit Ciencia & Tecnologia (CT)
  - + unit Salubridad & Servicio (SS)
  - + unit Hospitalidad & Turismo (HT)
  - + unit Economico (E)
- de opleidingen voor onderwijsgevenden (IPA)
- de Universiteit van Aruba, met de
  - + Juridische Faculteit (JF)
  - + Financieel-Economische Faculteit (FEF)

\* de *volwasseneneducatie* voor de schoolverlaters van 15 jaar en ouder

Zowel de voorschoolse educatie als het merendeel van de volwasseneneducatie vallen buiten de onderwijswetgeving en het toezicht en de zorg van de Directie Onderwijs.

# ORGANOGRAM DIRECTIE ONDERWIJS ARUBA

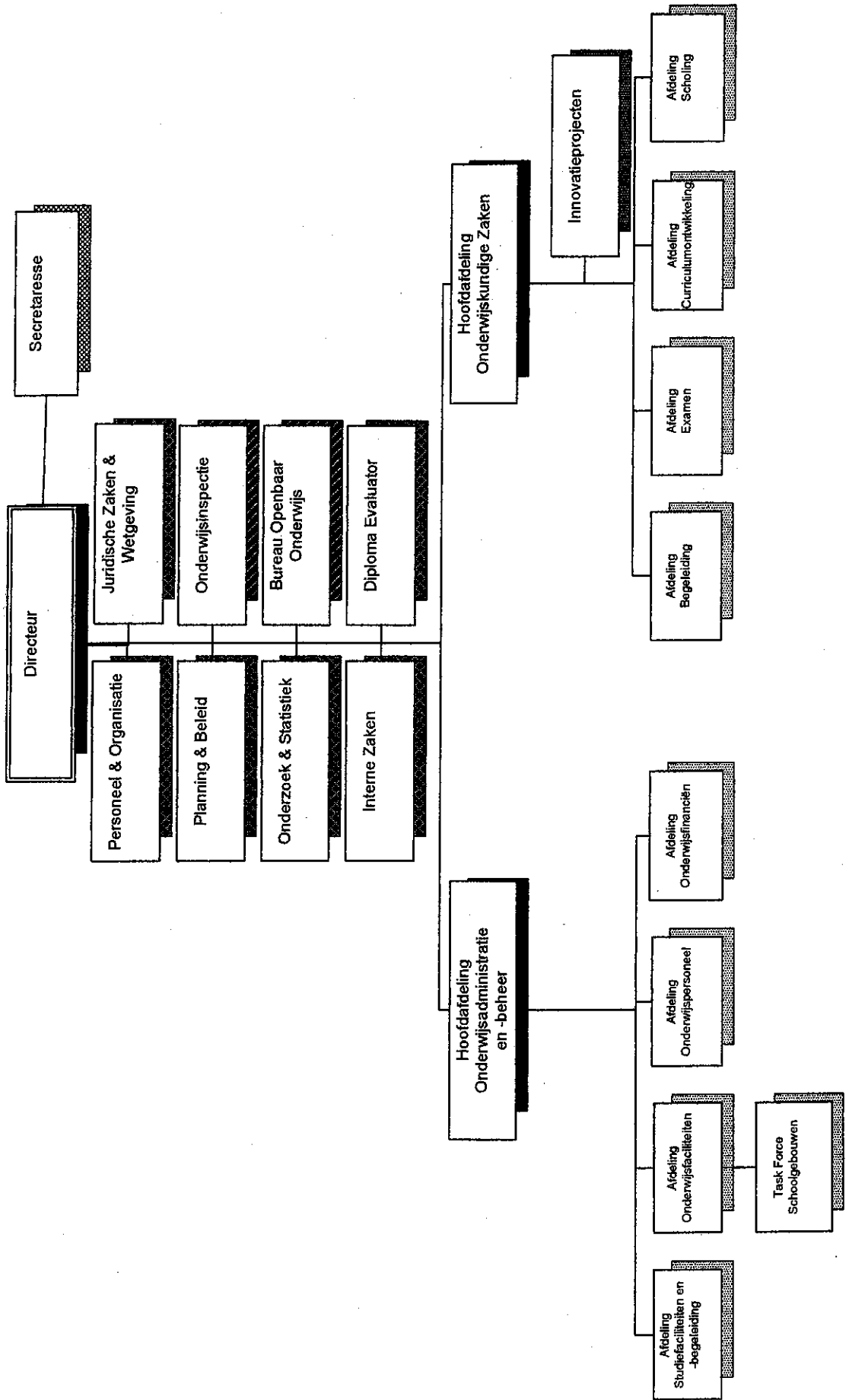



College van Curatoren van de Universiteit van Aruba

President-Curator - mevrouw J.R. Figaroa-Semeleer  
Contactpersoon - mevrouw drs. L. Emerencia  
Postadres - J.E. Irausquinplein 4/Postbus 5  
Telefoon/Fax - 5835036;5823901/5831770  
E-mail - univaruba@setarnet.aw

Contactbureau Openbaar Onderwijs

Hoofd - de heer J.A. Dañe  
Postadres - Ex-Interbank Building  
Caya Gilberto "Betico" Croes  
Telefoon/Fax - 5283333/5281522

Foundation International School of Aruba

Voorzitter - mw. J. Juliao  
Contactpersoon - mw. J. Juliao  
Postadres - I.S.A., Wayaca 238-A  
Telefoon/Fax - 5835040/5836020  
E-mail - info@isaruba.com

Stichting Avondonderwijs Aruba

Voorzitter - de heer F.M. van Drie  
Contactpersoon - de heer F.M. van Drie  
Postadres - Shakespearestr. 17  
Telefoon/Fax - 5838720;5887391/5838720  
E-mail - avondhavo@setarnet.aw

Stichting Basisonderwijs Combina

Voorzitter - de heer J. Wolter  
Contactpersoon - de heer J. Wolter  
Postadres - Boegoeroei 7-B  
Telefoon/Fax - 5871583/5871582  
E-mail - schakelaar@setarnet.aw  
www.schakelaruba.com

Stichting Educacion Profesional Basico

Voorzitter - mevrouw F.M. Frank  
Contactpersoon - mevrouw M. van Helvoort  
mevrouw J.N. Bosma  
Postadres - Santa Cruz 42/Postbus 21  
Telefoon/Fax - 5857780;5857781/5855982  
E-mail - sepb@setarnet.aw

Stichting Centrum voor Ibero American Education

Voorzitter - de heer W. Centeno  
Contactpersoon - mevrouw I.M. Kuiperdal  
Postadres - Wayaca 137  
Telefoon/Fax - 5627838/-  
E-mail - ibero\_highschool@yahoo.com

#### Stichting Katholiek Onderwijs Aruba

Voorzitter - de heer G.B. Dirksz  
Contactpersoon - de heer J.A. Mata  
Postadres - Copernicusstraat 11/ Postbus 1065  
Telefoon/Fax - 5821848/5820780  
E-mail - skoa@hotmail.com

#### Stichting Middelbaar Onderwijs Aruba

Voorzitter - de heer drs. A. Ringeling  
Contactpersoon - mevrouw G. Kelly  
Postadres - Vondellaan 14  
Telefoon/Fax - 5831265/5831257  
E-mail - smoa@setarnet.aw

#### Stichting Onderwijs van de Advent Zending Aruba

Voorzitter - mevrouw A. Hooker  
Contactpersoon - mevrouw J. Girigorius  
Postadres - Pos Chiquito 271-C  
Telefoon/Fax - 5846942;5840535/5849779  
E-mail - soaza@hotmail.com

#### Stichting Protestants Christelijk Onderwijs Aruba

Voorzitter - de heer H.P. Meijer  
Contactpersoon - mevrouw E.C.J. Willeboordse-Slimmen  
Postadres - Sabana Blanco 68-A/Postbus 491  
Telefoon/Fax - 5820288/5839330  
E-mail - spcoa@setarnet.aw

#### Stichting voor Slechthorenden Aruba

Voorzitter - de heer H.R. Theysen  
Contactpersoon - de heer H.R. Theysen  
Postadres - Engelandstraat 15  
Telefoon/Fax - 5831016/5834627  
E-mail - FEPO@setarnet.aw

#### Stichting voor Verstandelijk Gehandicapten Aruba

Voorzitter - mevrouw C. van den Berg-de Freitas  
Contactpersoon - de heer A.D. Werleman  
Postadres - Piedra Plat 86-A/Postbus 314  
Telefoon/Fax - 5853806;5858767/5851580  
E-mail - svvga@setarnet.aw

#### Stichting Volle Evangelie Onderwijs Aruba

Voorzitter - de heer T.R. Kolfin  
Contactpersoon - mevrouw R. Essed-Alberga  
mevrouw M. Lacle  
Postadres - Rooi Afo 10  
Telefoon/Fax - 5831010/5833070  
E-mail - sveoa@setarnet.aw

Overzicht van het aantal scholen (per schooltype en schoolbestuur), aantal leerlingen en leerkrachten (naar sexe), voltijdequivalenten en leerlingen-leerkrachtenratio's met de betreffende gegevens van het voorafgaand schooljaar

	aantal scholen		aantal leerlingen						aantal leerkrachten						volt. eq.	ln/krtratio	
	1-9-05		1-9-06		1-9-05		1-9-06		1-9-05		1-9-06						
	M	V	T	M	V	T	M	V	T	M	V	T					
<b>Kleuteronderwijs</b>																	
Openbaar	6	400	353	753	393	357	750	41	41	87	88	1	86	40	40	40	18.75
S.K.O.A.	16	958	961	1919	937	944	1881	1	1	2	2	1	2	2	2	2	22.08
S.O.A.Z.A.	1	25	21	46	21	24	45			7	7		7	7	7	2	22.50
S.P.C.O.A.	2	65	61	126	55	56	111			2	2		2	2	2	2	17.93
S.V.E.O.A.	1	23	27	50	20	32	52			139	140	1	137	138	135.37	20.97	26.00
Subtotaal	26	1471	1423	2894	1426	1413	2839	1	1								
<b>Basisonderwijs</b>																	
Openbaar	5	959	910	1869	997	959	1956	10	10	95	105	13	96	109	108.63	18.01	21.00
S.K.O.A.	26	3512	3514	7026	3447	3423	6870	65	65	259	324	61	269	330	327.17	25.66	20.85
S.P.C.O.A.	2	293	255	548	285	250	535	9	9	17	26	8	19	27	25.66	7	21.43
S.V.E.O.A.	1	81	76	157	75	75	150	1	1	6	7		7	7	468.46	20.30	
Subtotaal	34	4845	4755	9600	4804	4707	9511	85	85	377	462	82	391	473			
<b>Incorporatieonderwijs</b>																	
Openbaar	1	41	53	94	22	39	61	2	2	5	7	2	4	6	6	6	10.17
S.K.O.A.	2	48	41	89	49	34	83	1	1	7	8	1	7	8	8	8	10.38
Subtotaal	3	89	94	183	71	73	144	3	3	12	15	3	11	14	14	14	10.29
<b>Speciaal onderwijs</b>																	
F.E.P.O.	1	12	7	19	11	7	18	1	1	14	15	1	14	15	15	15	1.20
Openbaar	2	169	72	241	196	79	275	6	6	34	40	6	41	47	47.10	47.10	5.84
S.G.G.	1	25	21	46	31	25	56	2	2	10	12	2	13	15	15	15	3.73
S.K.O.A.	1	69	17	86	73	20	93	5	5	9	14	5	9	14	12.20	7.62	7.62
Subtotaal	5	275	117	392	311	131	442	14	14	67	81	14	77	91	89.30	4.95	4.95
L.B.O.																	
S.E.P.B.	1	1342	782	2124	1338	828	2166	96	96	92	188	97	100	197	194.34	11.15	11.15
M.A.V.O.																	
Openbaar	2	280	297	577	286	320	606	17	17	21	38	18	22	40	37.09	16.34	16.34
S.K.O.A.	5	834	943	1777	858	1023	1881	48	48	66	114	45	75	120	114.28	16.46	16.46
S.P.C.O.A.	2	217	209	426	216	207	423	7	7	23	30	7	27	34	28.81	14.68	14.68
Subtotaal	9	1331	1449	2780	1360	1550	2910	72	72	110	182	70	124	194	180.18	16.15	16.15
H.A.V.O./M.W.O.																	
S.M.O.A.	1	984	1494	2478	929	1447	2376	62	62	69	131	63	73	136	130.81	18.16	18.16
M.B.O.																	
Openbaar	1	659	783	1442	722	800	1522	60	60	57	117	59	62	121	110.28	13.80	13.80
w.v. Unit Ciencia y Tecnologia																	
Unit Economia																	
Unit Hospitalidad y Turismo																	
Unit Salubridad y Servicio																	
TOTAAL	80	10996	10697	21893	10961	10949	21910	393	393	923	1316	389	975	1364	1322.74	16.56	16.56