

Number:



Buki di Ehercicio I

aña 5

Produccion

Grupo di MEDILES:
Diana Marchena-Martes
Nita Gomez-Rasmijn
Saskia Dirksz
Sharline Geerman-Rodriguez

Consehero Didactico

Aurita Meenhorst-Arends
Margriet Pourrier

Redaccion

Proyecto Idioma den Enseñansa

Realisacion

Penta Educatief BV

Ilustracion

Anjo Mutsaars

Logo

Stan Kuiperi

Lay-out

Nita Gomez-Rasmijn

Colaboracion

Emma School
Scol Caiquetio
Scol Paso pa Futuro

Edicion

Departamento di Enseñansa Aruba
Seccion Desaroyo di Curiculo

Prome edicion

ISBN: 978-99904-68-58-8

© 2021 Departamento di Enseñansa Aruba

Tur derecho reserva. No ta permiti pa reproduci ningun parti di e metodo aki, di ningun forma ni pa ningun medio, sin autorisacion previo y por escrito di e editor.
Excepcion: pa uzo na scol.

Buki di Ehercicio I

aña 5



MEDILES

Metodo di Lengua pa Enseñansa Special

Seccion Desaroyo di Curiculo

Departamento di Enseñansa Aruba

2021

Contenido

1. Di berdad of di gaña gaña	5
2. Esun cu warda lo tin	29
3. Un corta di maishi	47

Di berdad of di gaña gaña?



Tema 1

1. Bo a scucha e storia bon?

Busca e frasenan cu ta cuadra cu *Pandora*, *Epimeteo*, e *bestianan chikito mahos*, *hada chikito of caha di tesoro*.

Hala liña pa conecta nan cu otro.

Ami ta speransa.	PANDORA	El a sunchi cada pica.
Un huma cu ta holer malo.	EPIMETEO	Laga nos sali!
Kico lo tin eyden?	BESTIA CHIKITO MAHOS	Mi kier sali pa mi yuda boso.
E conopi a sigui los su so.	CAHA DI SORPRESA	No habrie! Loke tin eyden ta secreto.
No tawatin niun hende pa hunga cu ne.	HADA CHIKITO	Mare mi por los e y mar'e bek sin niun hende haya sa.
Bahul di sorpresa		Mara cu un cabuya di oro.

2. Nos no sa hopi di e luga caminda *Pandora* y *Epimeteo* tawata biba na Grecia.

Skirbi un pregunta pa *Pandora* y un pregunta pa *Epimeteo* pa haya sa mas di e luga di unda nan ta bin.

1. Pandora,	?
2. Epimeteo,	?

3. *Pandora* ta manda puntra: Si abo tawata den mi sapato, lo bo a habri e caha? Dicon si/no? Skirbi un contesta pa *Pandora*.

.....
.....
.....

Hercules

A. Bo a scucha y lesa bon?
Contesta e siguiente preguntanan.

1. Marca tur e cualidadnan cu Hercules tin.
- | | |
|----------------------------------|----------------------------------|
| <input type="checkbox"/> floho | <input type="checkbox"/> lief |
| <input type="checkbox"/> balente | <input type="checkbox"/> forsa |
| <input type="checkbox"/> curashi | <input type="checkbox"/> cobarde |
| <input type="checkbox"/> poder | |

2. Dicon ta Hercules so por a bira rey?

.....

.....

3. Kico Hera a haci pa purba mata Hercules?

.....

.....

4. Dicon e flechanan no por a mata e leon? (marca un so)

- E flechanan tawata di carton.
- E leon su cuero tawata hopi diki.
- E leon tawata core bay cada bes.

5. Dicon tawata dificil pa Hercules su so caba cu e monster cu 9 cabes?

.....

.....

6. Lo bo bisa cu Hercules ta un hende cobarde of un hende cu curashi? Dicon?

Hercules ta un hende cobarde.

Hercules ta un hende cu curashi.

Pasobra

7. Hera su rabia riba Hercules a keda pa semper? Con bo por sa esey?

.....

.....

B. Yena e palabra corecto.

bringa	morocho	colebra	prinses
curashi	ehercito	stima	
poder	mata	arco	flecha

1. Hercules y su ruman tawata hunto den nan mama su barica.

P'ese y nan ta

2. Di baby caba Hercules a mostra su forsa y

3. Hera a laga pone venenoso den nan camber.

4. Hercules a e colebranan cu su mannan chikito.

5. Na edad jong el a siña uza y

6. El a contra e leon cu su mannan so.

7. Hunto cu e di un ciudad e ta caba cu tur nan enemigonan.

8. Hercules ta casa cu un y nan ta haya 3 yiu.

9. Hera ta wak cuanto Hercules tin y con el a salba hopi hende.

10. Na final Hera ta Hercules mescos cu ta su propio yiu.

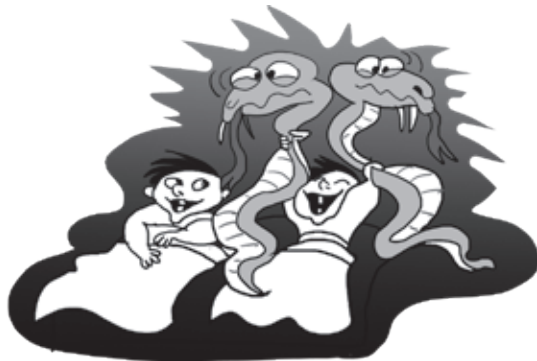

Skirbi un stória di bo fantasía

- Scoge un parti di e stória di Hercules cu bo a gusta.
- Cambia loke a pasa, e personahe(nan), obheto of luga.
- Trata na uza e siguiente palabranan: **balente, curashi, enemigo, heroe, forza, arco y flecha, bataya.**

Mi ta scoge e parti di stória unda

Titulo

Ban demostra cu nos a compronde tur cos bon

- Contesta e siguiente preguntanan.

1. Splica dicon e mensahe no a yega corectamente cerca Tanchi?

.....
.....

2. Un titulo hopi biaha ta resumi un storia.

Cua ta e titulo cu lo resumi e storia mas miho?

- Respondi bruha
- Tanchi ta bruha
- Wela a bruha
- Rosita a bruha

3. Cua ta corecto? (Bo por marca mas cu un contesta.)

- Mama ta manda su yiu haci un respondi.
- Mama ta manda Rosita cu un mensahe pa Mama su ruman.
- Tanchi ta haci respondi pa wela.
- Wela ta duna Tanchi e respondi corecto.
- Rosita ta hiba respondi pa wela.

4. Skirbi Mama su respondi cu bo propio palabra?

.....
.....
.....
.....

5. Cua di e 3 frasenan ta resumi e respondi miho?
- E shimis ros cu Tanchi ta gusta ta na baratiyo.
 - E shimis biña den e tienda ros ta barata.
 - E shimis ros na skina di e tienda biña a caba.
-

6. Cuanto generacion tin den e storia?
- Un generacion. Tur hende ta mas o menos di e mesun edad.
 - Dos generacion. E mama y su yiu.
 - Tres generacion. E wela, e mama y Rosita.

Tarea di evaluacion: Siman 1

Les 1: ● Wak e plachi y contesta pregunta.

Hercules y e monster di 9 cabes



1. Unda e suceso aki a tuma luga?
2. E dragon cu Hercules ta amigo di otro?
Con bo sa esey?
3. Aki Hercules a bringa cu e leon caba?
Con bo sa esey?
4. Kico Hercules a uza pa bringa contra e dragon?

1.
.....

2.
.....

3.
.....

4.
.....

Les 3: ● Marca esun corecto.

1. E noticia tawata pasa di boca pa boca.
 Asina yama e corant.
 Hendenan ta keda conta otro e noticia.
 Cacho ta hiba e corant den nan boca.

2. Un luga beyaco ta:

- Un luga yen di buraco.
- Unda Yaco ta biba.
- Unda cos straño, cu hende no por splica, ta pasa.

Les 3: ● Lesa e mensahe cu a sali riba internet.

1. Kico ta bende?

2. Ki color e ta?

3. Haci 3 pregunta na e persona cu ta bende e tas:
.....
.....
.....

→
Mi ta bende un tas
di scol color cora.
Yama mi!

R. Man

Les habri:

- Bo a lesa e storia ‘E regalo’ den BA I pagina 11?
- Contesta e siguiente preguntanan awor.

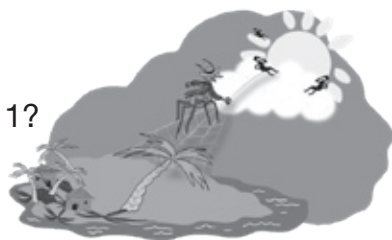

1. Menciona e personahenan principal?

.....

.....

2. Den ki tempo e storia ta tuma luga? (Marca un.)

- Un of dos aña pasa.
- Hopi, hopi tempo pasa.
- Siman pasa.

3. Dicon ta net Nanzi a haya un regalo cerca e dios di nubia?

.....

.....

4. E regalo tawata lora den papel di regalo? (Marca un.)

- Si, cu asina un cinta bunita.
- No, e no ta algo pa lora den papel.

5. E regalo tawata special? Dicon bo ta pensa asina?

.....

.....

6. Pakico Nanzi por a bay tur parti di mundo pa conta storia?

.....

.....

7. Kico Nanzi tawata bin haci na nos islanan? (Marca un.)

- bende producto
- conta storia
- pasa vakantie

8. E storia aki por a pasa di berdad of e ta un storia di gaña gaña? Dicon?

.....

.....

.....

A. 1. Lesa cada frase.

2. E ta den bon secuencia skirbi? Marca e hoki su dilanti.

3. E no ta den bon secuencia skirbi? Skirbi e frase den secuencia riba un liña akibou.

- Pandora ta un mucha caweta.
- E caha no e mag di habri.
- Bou di holo malo maldad a sali di e caha.
- Nan a pica Epimeteo y Pandora mal pica.
- Sunchi cada a Hada Speranza herida.

.....

.....

.....

.....

B. ● Yena e palabra corecto pa conecta dos frase cu otro.

● Scoge for di: y pasobra pero ora toch despues

1. Pandora a bin biba cerca dje e tawata biba su so.
2. Nan a haya mal pica Pandora tawata caweta.
3. Nan a grita duro e bestianan a sali.
4. Maske nan tawatin miedo nan a habri e caha.
5. Tin un hada chikito e ta hopi lief.

C. Traha 1 frase cu e plachinan aki.



.....

.....

.....

.....

Idioma Figurativo

Scucha e storia *Nanzi a weita Cha Tiger pa un carne y marca e hoki dilanti*, ora bo tende e expresion.



Come te harta = come te cu no por mas



Baha na awa = move/bay lihe
Laga leba = move/bay lihe



Come sla = haya sota/sla



Cay manera patia berde = cay cu tur bo forsa/cay duro



Cu speed di jet = move masha lihe mes
Saca un careda = cuminsa core duro bay



Pushi pushi = keto keto/cu cuidou



Barica ta gruña = barica ta haci zonido



Hari pa baster = hari te haya dolor

1. Cambia tur caminda cu bo ta wak **Nanzi** skirbi pa **Cha Tiger** y **Cha Tiger** pa **Nanzi**.
2. Skirbi contrario di e palabranan marca diki.
Scoge for di e palabranan aki:

silencio – lentamente – regala – tiki – flaco – cu – bochincha – poco
– enemigo – masha poco – pafo di – anochi – contesta – casi nada

3. Les'e di nobo. E ta un bon storia ainda?

1. **Nanzi** a tuma **Cha Tiger** pa un carne.
2. **Compa Nanzi** cu Compa Cece ta **amigo** del alma, maske **Nanzi** sa nek Cece **tur ora**.
3. Un **mainta**, sinta bou di un palo, nan ta tende grumgurugrummm ... Nan a drey wak otro.
4. “**Nanzi**, bo a tende mi barica gruña?” Cece a **puntra**.
5. Casi pareu cu su **amigo**, **Nanzi** ta **puntra**: “Cece, bo a tende mi barica zona?”
6. E **amigonan** tawata hambra y **den** cura di Shon Arey tawatin **hopi cos** di come.
7. Tawatin **boshi** di mata di fruta y berdura.
8. Tawatin galiña, calacuna, carne y cabrito na **gran** cantidad.
9. Asina a sosode cu sin haci hopi **zonido**, nan a bula **pushi pushi** den cura di Shon Arey.
10. **Rapidamente** nan a **horta** un carne **gordo**.

1. a tuma pa un carne.
2. cu Compa Cece ta del alma, maske
....., sa nek Cece
3. Un, sinta bou di un palo, nan ta tende *grumgurugrum* ...
Nan a drey wak otro.
4. “....., bo a tende mi barica gruña?” Cece a
5. Casi pareu cu su, ta
.....: “Cece, bo a tende mi barica zona?”

6. E tawata hambra y cura di Shon Arey
tawatin di come.
7. Tawatin di mata di fruta y berdura.
8. Tawatin galiña, calacuna, carne y cabrito na cantidad.
9. Asina a sosode cu sin haci hopi, nan a bula
..... den cura di Shon Arey.
- 10..... nan a un carne

Idioma Figurativo

- Wak e plachi y lesa e texto.
- Cua splicacion ta pas cu ne?
- Hala un liña.

E ladron ta bay sinti e klop di e polis riba su curpa.



hari pa baster

Tito a laga su telefon den avion.
Mila a wak e.
El a coy e telefon, hinc'e den su tas y bay su cas cu ne.
Nunca mas Tito a haya su telefon.

baha na awa

Mama ta rabia.
Cas ta tur plama.
Rina no kier haci nada.
E no ta keda cas.
Rina ta sali bay na Wela sin cu mama tend'e sali.

barica ta gruña

Pipo tin hopi hamber.



come sla

Wahahahaaa.....



cana pushi pushi

Tarea di evaluacion: Siman 2

- Les 1:**
- Wak e plachi y lesa loke tin skirbi.
 - Marca un cruz solamente den e hoki dilanti e frasenan cu ta corecto.



Noli y Lina ta perdi den seronan.

<input type="checkbox"/>	E storia ta tuma luga na Aruba.
<input type="checkbox"/>	Lina ta hopi cansa.
<input type="checkbox"/>	Lina ta cuida su ruman homber.
<input type="checkbox"/>	Nan ta campa.
<input type="checkbox"/>	E cas di cacho ta chikito pa nan dos.

- Les 2:**
- **A.** Skirbi e frasenan den bon secuencia.

sabi Compa Nanzi ta un haraña

1.

e Nanzi a haya don di conta storia

2.

tur idioma na mundo papia Nanzi ta

3.

- **B.** Traha di 2 frase un frase.
Scoge for di: pasobra – p'ese y – ora - y

1. Nanzi por conta storia na tur parti di mundo.
2. E por papia tur idioma.

1. Nanzi ta un haraña cu maña.
2. E ta haya tur loke e kier.

Les 3:

- Cua expresion ta cuadra cu e plachi?
- Marca un cruz den e hoki dilanti di e expresion.



- Baha na awa.
- Hari pa baster.
- Come sla.



- Saca un careda.
- Cay manera un patia berde.
- Cana pushi pushi.



- Pushi pushi.
- Cu speed di jet.
- Come sla.

Les habri:

Reconoce y nombra verbo

- Lesa e frasenan.
 - Cua ta e verbo?
 - Marca un ronchi rond di e verbo den cada frase.
(Por tin mas cu un verbo den un frase.)
1. Den un boto chikito e capitan cu un ayudante tawata bay costa cu e caha di tesoro.
 2. Ora nan a yega tera, e capitan tawata busca e luga ideal.
 3. E ayudante a coba un buraco hundo y hancho.
 4. El a pone e caha den e buraco.
 5. Despues e capitan a saca su spada y **decapita** su ayudante; kiermen kita su cabes afo.
 6. E capitan a tira e curpa sin bida den e buraco hunto cu e tesoro.
 7. El a scupi den e buraco y bisa den djente: “Ayo, te ora nos topa atrobe.”
 8. El a tira santo den e buraco bek y el a hala un baranca grandi riba e graf.
 9. E capitan ta pensa cu ta e so sa unda e tesoro ta dera.

A. Cua verbo ta cuadra cu nificacion di e frase?

identifica – ataca – decapita – horta – disparte – arma – marca

1. Cu arma den man e piratanan a subi e barco Spaño.

.....

2. E piratanan ta kita tur e oro di e Spañonan.

.....

3. Mester busca un luga cu por reconoce bek.

.....

4. Tres seña ta haci e luga reconocibel.

.....

5. E capitán a kita cabes di e ayudante cu un spada.

.....

6. Ora Kuwai a topa e skelet, e spirito a somenta.

.....

B. Mi Opinion

	Por lesa hunto, pero cada un por tin su propio (otro) opinion. Marca un ronchi rond di 'si' of 'no'.	Di acuerdo?
1	Kuwai no mester a pone e skelet den un graf. Dicon?	SI NO
2	E storia aki por a pasa di berdad. Dicon?	SI NO
4	Kuwai a haci bon di bay biba manera un rey na Venezuela. Dicon?	SI NO

C. Contesta pregunta y duna bo opinion.

1. Kico abo lo haci si bo no tin placa pa paga bus?

.....
.....

2. Bo ta den un caminata y diripiente awa ta cuminsa yobe duro. Un auto ta para band'i bo. Abo lo subi den e auto? Splica dicon.

.....
.....

3. Bo ruman a soña cu tin un tesoro dera. E ta lanta bo pa bay cu ne. Kico bo ta haci? Splica dicon.

.....
.....

4. Ta anochi laat y awa ta yobe duro. Tin un hende ta bati na bo porta di cas. Lo bo habri porta? Splica dicon.

.....
.....

D. Busca e palabranan contrario.

Skirbi e palabranan y nan contrario banda di otro den e cashi.



core			lanta
drumi			friu
calor			para
ranca			pusha

Tarea di evaluacion: Siman 3

Les 1: ● Contesta pregunta.

1. Con yama, e hendenan cu ta ataca barco riba lama y cu ta horta cosnan di balor?

Nan yama

2. Bo ta haya cu loke nan ta haci ta bon? Splica dicon.

.....
.....

3. Kico e mensahe secreto ta?

t=s



-ir
t=s



c=m
o=a



.....

.....

.....

Les 2: ● Skirbi e palabra contrario.

1. core -

2. pafo -

3. rico -

4. bon -

5. bay -

6. pusha -

7. subi -

8. malasuerte -

9. claridad -

10. keda -

11. laga los -

12. si -

13. lanta -

14. stroba -

15. drumi -

16. coba -

17. bibo -

18. caba -

Les 3: ● E letternan ta bruha. Skirbi e palabra di nobo.

1. ATNEUC ID AADH (E ta un sorto di storia.)

.....

2. ANPORAD (E mucha caweta cu a habri e regalo.)

.....

3. ADNEYEL (Un storia cu lo por a pasa di berdad.)

.....

Splica kico ta nifica 'un luga beyaco'.

.....
.....
.....
.....

Les habri:

Esun cu warda lo tin

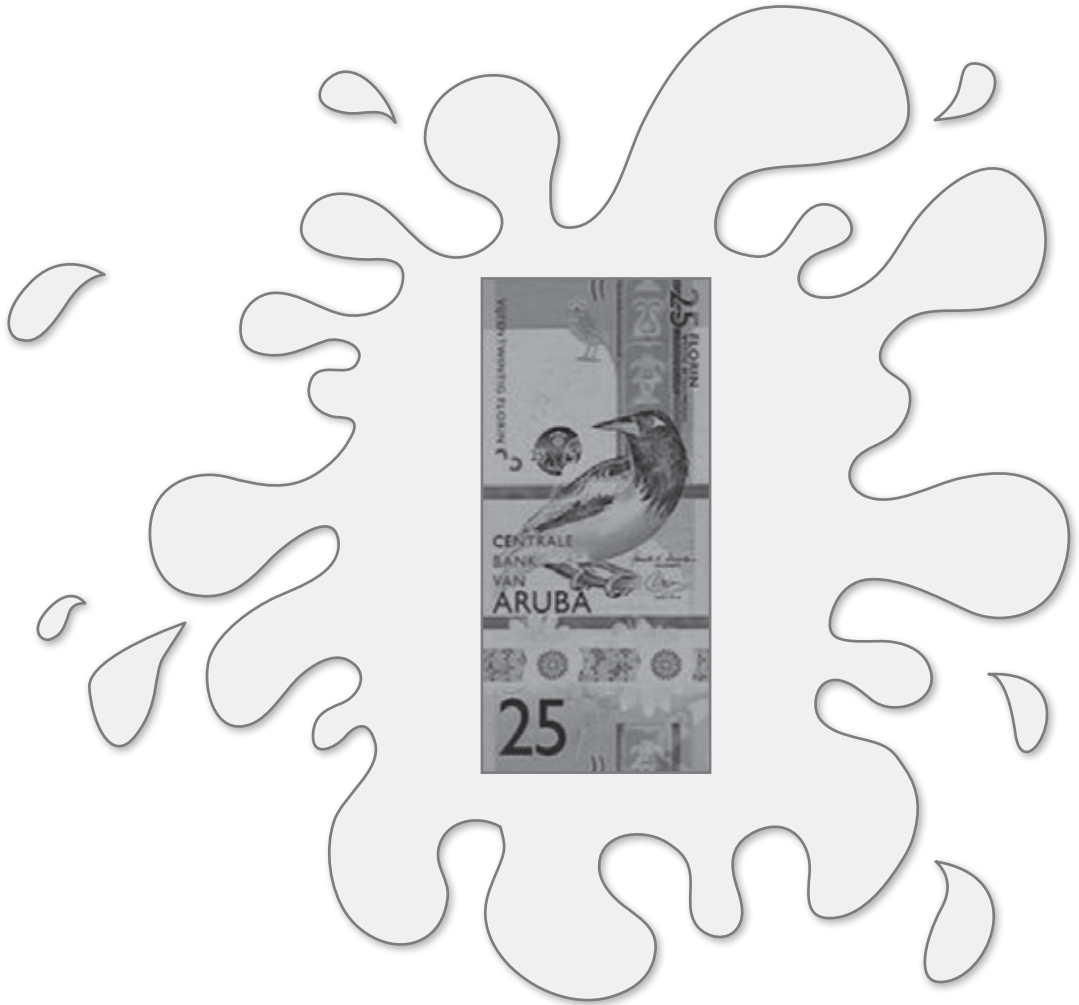

Tema 2

Lesá y contesta pregunta

- Scucha e storia bon.
- Lesá e pregunta y skirbi e contesta riba e liña.

Pregunta:

1. Kico a causa cu Papa su cara a bira cora cora?

.....
.....

2. Abo ta kere cu Papa tawatin rason di rabia cu Carolina? Dicon?

.....
.....
.....
.....

3. Papa ta papia mucho duro, pero Mama ta papia cu un stem suave, pero firme. Kico bo ta pensa di e forma cu Mama ta papia? Dicon?

.....
.....
.....
.....

4. Kico por pasa si Papa y Mama no paga huur?

.....
.....

5. Carolina a dicidi cu e no kier shimis nobo pa Pasco. Kico bo ta pensa di esaki? Dicon?

.....
.....
.....
.....

A. ● Wak e plachi.

- Hunto pensa tres of cuater frase cu ta bisa loke ta pasa riba e plachi.
- Skirbi e frasenan riba e liñanan na banda.



B. ● Pensa kico por haci pa yuda e señora riba e plachi na parti A.

- Skirbi e ideanan riba e liñanan akibou.

.....

.....

.....

.....

.....

.....

.....

.....

.....

.....

.....

.....

.....

.....

.....

.....

.....

.....

.....

.....

.....

.....

D-

- A. ● Wak e plachi. Kico a pasa e señora aki?
● Scoge e frasenan cu ta bisa loke ta pasa riba e plachi akibou.
● Marca un cruz den e hoki dilanti di e frasenan cu bo ta scoge.



- E cuenta di coriente ta hopi abou.
- E cuenta di coriente ta hopi halto.
- E señora ta bula na halto di contento.
- E señora a spanta masha hopi.
- E señora tin hopi placa.
- E señora su placa no lo yega pa paga e telefon.
- E señora ta pensa cu nan lo kita su coriente.

-
- B. ● Pensa kico por haci pa yuda e señora, segun e plachi na parti A.
● Skirbi un idea riba e liñanan akibou

.....

.....

.....

.....

.....

.....

.....

.....

.....

.....

.....

1. Lesa e palabranan den e dos ronchinan.
2. Lesa e palabranan den e hokinan.
3. Cua palabra ta pas cu **entrada** y cua ta pas cu **gasto**?
4. Hala un liña conecta e palabra den hoki cu e ronchi cu ta pas.

ENTRADA

GASTO

gana lotto

cumpra comestibel

paga awa

ricibi pago pa yena sacco

paga telefon

salario

paga corriente

ricibi pago pa laba auto

paga cable

paga pa chapi cura

D+

1. Lesa e palabranan den e dos ronchinan.
2. Lesa e palabranan den e hokinan.
3. Cua palabra ta pas cu **entrada** y cua ta pas cu **gasto**?
4. Skirbi cada palabra bou di e ronchi cu ta pas.

ENTRADA

GASTO

.....

.....

.....

.....

.....

.....

.....

gana lotto

cumpra comestibel

paga awa

ricibi pago pa yena sacco

paga telefon

salario

paga corriente

ricibi pago pa laba auto

paga cable

paga pa chapi cura

Tarea di evaluacion: Siman 1

Les 1: ● Marca un cruz den e hoki cu tin e contesta corecto.

Ademas di e suma, e compania di telefon a cobra Papa extra placa.
Dicon e compania di telefon a haci esey?

- Pasobra nan kier gana hopi placa.
- E pakete di celular ta di 80 minuut. Carolina a pasa e 80 minuut.
- Pasobra Papa a lubida di paga e cuenta di e luna prome.

Les 2: ● Skirbi cuater cos di e papel di placa aki.

1.
2.
3.
4.



Les 3: ● Marca un cruz den e hokinan cu ta indica un entrada.

- haya placa regalo
- zakgeld
- compra lotto
- spaar f10,-

Les habri:

Traha bo presupuesto personal

A. ● Lesa loke tin skirbi.

- Pensa bon: Esaki ta un entrada of un gasto?
- Skirbi e suma na e luga corecto.

- Mi ta cumpra f 5,- na pan
- Mi ta yuda Mama paga pa beleg f 5,-
- Mi ta haya f 20,- na zakgeld
- Mi a yena saco na supermarket y mi ta haya f 10,-
- Mi a laba auto pa mi mama y pa mi wela.
Cada un a duna mi f 5,-
- Mi tin di paga f 2,- na contribucion pa hunga basket
- Na biblioteca di scol mi tin di paga f 3,-
- Pa mi aña mi a haya f 10,- regalo.
- Mi ta pone f 10,- den mi spaarpot.

Entrada:

Gasto:

.....
.....
.....
.....
.....
.....
.....
.....
.....
.....

Total di entrada:

Total di gasto:

Ta resta:

B. Kico mas mi por haci pa haya mas entrada?

Mi por

.....

.....

- Lesa e preguntanan.
- Combersa cu otro, delibera loke ta bay contesta.
- Skirbi e contesta na e lugá corecto.

Lesá e pregunta:

- Bo ta haya cu e cahera tawatin motibo pa wak Roy cu cara fada?
 Dicon?

- Roy ta pidi e cahera pa warda un rato y e ta cana bay pura pura.
 Kico bo ta pensa di esey?

 Dicon?
- Kico bo ta pensa di Roy cu a perde e 50 florin?

 Bo ta kere cu ta Roy su falta?
 Dicon?
- Ora Roy a ripara cu su placa no ta yega, e ta pidi e cahera pa laga un paar di cos afo pasobra ta 50 florin so e tin.
 Kico bo ta pensa di esey?

 Dicon?
- Kico bo ta kere lo a pasa si Roy tawatin 100 florin en bes di 50 florin?

Haci compras

- Cu e lista akibou boso ta bay supermercado pa haci compras.
- Den cartera boso tin: f 50,-
- Ora bo haya e producto, marca un cruz den e hoki su dilanti.
- Purba haci compras mas economico cu ta posibel.

Lista di compras:

Baratio?

<input type="checkbox"/> 1 kipashi pan bruin <i>Djis Pan</i>	f.	<input type="checkbox"/>
<input type="checkbox"/> 1 detergente chikito pa laba co'i kibra	f.	<input type="checkbox"/>
<input type="checkbox"/> 1 paki di manteca <i>VOBA</i>	f.	<input type="checkbox"/>
<input type="checkbox"/> 1 saco di appel cora	f.	<input type="checkbox"/>
<input type="checkbox"/> 1 saco di pan rolls	f.	<input type="checkbox"/>
<input type="checkbox"/> 1 paki di ham	f.	<input type="checkbox"/>
<input type="checkbox"/> 1 boter di carot	f.	<input type="checkbox"/>
<input type="checkbox"/> 5 paki di juice	f.	<input type="checkbox"/>
<input type="checkbox"/> 1 patia	f.	<input type="checkbox"/>
<input type="checkbox"/> 1 bleki di bonchi preto	f.	<input type="checkbox"/>
<input type="checkbox"/> 1 bleki di bonchi cora	f.	<input type="checkbox"/>
<input type="checkbox"/> 1 paki di porkchop	f.	<input type="checkbox"/>
<input type="checkbox"/> 1 paki di pecho di galiña	f.	<input type="checkbox"/>
<input type="checkbox"/> 1 paki di 8 hotdog	f.	<input type="checkbox"/>
<input type="checkbox"/> 1 caha di 12 webo	f.	<input type="checkbox"/>
<input type="checkbox"/> 1 habon pa baña Zest	f.	<input type="checkbox"/>

Kico bo no a haya?

- Bo a haya tur loke tin riba e lista di compras na pagina 39 den BE I?
 - Skirbi number di e productonan cu bo no a haya.

SI, mi a haya tur producto.

NO, mi no a haya tur.

Falta:

.....

.....

.....

.....

.....

.....

.....

-
- Abo lo cumpra algo otro na luga di esun cu bo no a haya?
 - Dicon?

.....

.....

.....

-
- E caha di juice ta barata, e ta na baratio.
 - E propaganda ta bisa cu e ta caduca 1 siman despues cu bo cumpr'e.
 - Abo lo cumpr'e toch?
 - Dicon?

.....

.....

.....

.....





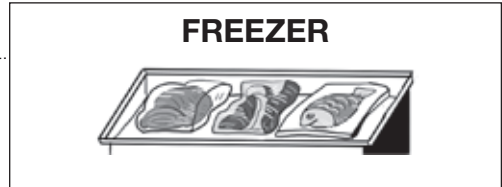

- Lesa number di e productonan den e prome rij.
- Lesa nomberran den e di dos rij.
- Den cua seccion di e supermercado bo ta haya e producto?
- Hala un liña pa conecta e producto cu su seccion.

shampoo
paki di ham
paki di worst
pasta di djente
carni mula
habon pa baña
bleki di bonchi
bleki di refresco
pata di galiña
aros bruin
kipashi
paki di hotdog
paki di leverworst
mochi di pisca
hariña geel
pan bruin



Tarea di evaluacion: Siman 2

Les 1: ● Hala liña y conecta cada palabra cu su picto.

							
coriente gana lotto		yena saco salario		diberticion chapi cura		cumpra lotto cuido personal	

Les 2: ● Marca un cruz den e hoki cu tin e contesta corecto.

Roy ta cambia e garoshi, pasobra e garoshi a bira mucho chikito. Dicon e garoshi a bira chikito?

- E garoshi ta chikito.
- Door cu tin hopi producto barata, Roy ta yena e garoshi cu hopi comestibel.
- E garoshi ta traha di hero.

Les 3: ● Pensa si esaki ta un gasto of entrada.

Hala un liña y conecta e plachi cu e hoki corecto

entrada

gasto



Les habri:

Kico a pasa?

- Lesa e texto.
- Lesa e preguntanan y discuti e contesta cu otro.
- Skirbi e contestanan akibou.

Texto: *Kico a pasa?*

E otro dia Roy y Darnel a bay scol mescos cu tur dia.
Na caminda pa cas Roy ta conta Mama loke e cu Darnel a haci cu nan placa pa nan spaar.
Roy ta mira con Mama su cara ta cambia y e ta puntra Mama kico a pasa.
Mama ta bisa: “Uhm ... Roy ayera nochi awa a yobe duro. Bo no a ripara cu e cura tawata bou ‘i awa?”
Roy ta sacudi cabes cu si y ta bisa: “Si mama y mi ta sigur cu e matanan tur ta contento. Awor si e palo di tamarijn lo pari hopi tamarijn ... e ... palo di ... tamarijn ... oh oh ...”
Roy su cara ta cambia di contento pa spanta.

Pregunta:

1. Abo ta haya cu ta bon cu Roy ta conta su mama kico e cu Darnel a haci cu nan placa pa nan logra spaar?

.....
.....

2. Dicon?

.....

3. Dicon Roy su mama ta puntra Roy, si el a ripara cu e cura tawata bou awa?

.....
.....

4. Roy ta bisa: Awor si e palo di tamarijn ta bay pari hopi tamarijn ... e ... palo di ... tamarijn ... oh oh ...” Dicon Roy ta bisa oh oh ...?

.....
.....

5. Dicon Roy su cara ta cambia di contento pa spanta?

.....
.....

1. ● Hunto ta lesa texto 4 y 5 na pagina 22 y 23 den BA I.
 - Combersa cu otro riba loke boso ta pensa di skirbi.
 - Marca un cruz den e hoki cu ta bisa kico bo ta pensa.

 - Mi ta di acuerdo cu loke ta skirbi den texto 4 na pagina 22 den BA I.
 - Mi no ta di acuerdo cu loke ta skirbi den e texto 4 na pagina 22 den BA I.

 - Mi ta di acuerdo cu loke ta skirbi den texto 5 na pagina 23 den BA I.
 - Mi no ta di acuerdo cu loke ta skirbi den e texto 5 na pagina 23 den BA I.
-

2. Skirbi kico por haci pa spaar awa, ora ta laba co'i kibra.

.....
.....
.....
.....
.....
.....
.....
.....
.....
.....

Tarea di evaluacion: Siman 3

Les 1: ● Marca un cruz den e hoki di sustantivo.

placa

banco

spaarpot

cana

recibo

benta

maneha

salario

cen

Les 2: ● Wak kico bo a contesta na pregunta 1 na pagina 45 den BE I.

● Skirbi dicon bo a duna e contestanan ey.

Les 3: ● Yena 2 sustantivo den cada hoki.

Hende	Luga	Bestia	Obheto

Les habri:

Un certa di maishi



Tema 3

- A.** ● Lesa e siguiente expresionnan.
● Lesa e dos contestanan.
● Marca un cruz den e hoki cu ta dilanti di e contesta corecto.

Expresionnan:

1. No ta perde pa gana
 - Ta purba pa no perde pero semper pa gana
 - Mesora, un bes

2. No ta bisa ni un pia di palabra
 - Ta keda papia so di pia
 - Ta keda keto

3. Duna un man
 - Ta saluda cu su man
 - Yuda un hende

5. Man na obra!
 - Cuminsa traha
 - E man ta un obra di arte

6. Morto cansa
 - A cansa y despues muri
 - Hopi cansa mes

7. Cashupete pa bo!
 - Keda cu gana
 - Tuma e cashupete aki ta pa bo

-
- B.** Lesa e expresion.
 Pensa con boso ta bay splica e nificacion di e expresion aki.
 Practica con boso ta bay duna e splicacion.

Expresion: *Loke bo sembra, lo bo cosecha*

- Lesa e frasenan den e 2 rijnan.
- Cua di e frasenan na banda tin e nificacion di e frase dilanti.
- Hala un liña conecta cada frase cu e frase cu tin su nificacion.
- Den e frase bo ta pinta un ronchi rond di e palabra(nan) cu ta splica e expresion.

- | | |
|---|--|
| 1. Galiña Ina no ta perde pa gana .
E ta pone e tapushi bou di su hala y ta cana bay. ○ | ○ Ina ta bisa e cacho: “Bo no a yuda mi cu nada, pero awor bo kier come. Keda cu gana!” |
| 2. Ningun bestia no kier yuda Galiña Ina. E ta bisa: “Awel mi ta mi so cu mi mes, asina ta man na obra .” ○ | ○ Hans e gans ta keda wak Ina pero e no ta bisa nada, e ta keda keto. |
| 3. Hans e gans ta keda wak Ina pero no ta bisa ni un pia di palabra . ○ | ○ Door cu e bestianan a nenga di yuda Galiña Ina, el a dicidi di cuminsa traha. |
| 4. Galiña Ina ta morto cansa .
E ta bay un soño profundo. ○ | ○ Mesora Galiña Ina ta pone e tapushi bou di su hala y ta cana bay. |
| 5. E ta bisa e cacho: “Bo no a yuda mi cu nada pero awor bo kier come. Cashupete pa bo! ” ○ | ○ E pan cu ta den fornu ta casi cla. E ta manda holo dushi mes. |
| 6. E cacho, e pato, e gay y e gans a nenga di yuda Galiña Ina ora di sembra maishi. Awor nan kier come pan. Ina ta bisa nan: “ Loke boso a sembra, esey boso ta cosecha .” ○ | ○ Si nan a yuda Galiña Ina cu su trabou, e lo a caba mas lihe. |
| 7. Si e bestianan lo a duna Galiña Ina un man , e lo a caba mas lihe cu su trabou. ○ | ○ Galiña Ina ta hopi cansa mes, p’esey el a bay un soño profundo. |
| 8. E pan den forna ta casi cla, holo ta mata . ○ | ○ Ina ta bisa: “Boso no a yuda mi cu nada ora mi tawata traha. Awor cu ta ora di come boso no ta haya nada tampoco.” |

- Lesa e palabranan nobo den e prome rij.
- Busca e nificacion di cada palabra den e hokinan den e di dos rij.
- Hala un liña pa conecta cada palabra cu su nificacion.

Palabranan nobo:

Cua ta su nificacion?

bagas →

← Ora ta sacudi e macuto pa biento supla hiba tur casca di maishi y e pipitanan so ta keda den e maishi.

hopia →

← Esaki ta ora ta kita tur e tapushinan cu maishi hecho for di e matanan.

bienta →

← buraco

rampuña →

← Cu halado ta hala y pone hunto sushi.

ploeg →

← Esaki ta foyo, taki y otro resto di mata di maishi.

hoyo →

← Na werki, machica.

cosecha →

← Coba, bolter e tera.

D-

- Lesa e palabra bou di e sopi di letter.
- Busca den e hoki cua ta sinonimo di e palabra.
- Marca un strepi door di e sinonimo den e hoki.
- Busca e sinonimo den e sopi di letter y marca un ronchi rond di e palabra.

blachi	igual	complica	cuminda
contrincante	despensa	invita	traha
cunukero	saluda	sembra	
destaca	wantomba	mangashina	

j	n	w	q	h	c	g	k	n	d	g	c	g	n	d
s	w	j	p	p	i	a	c	p	r	o	b	c	z	e
a	e	v	i	b	s	a	m	u	n	o	u	n	e	s
g	b	n	h	k	d	m	u	t	m	y	p	b	f	t
h	z	m	w	d	s	i	r	i	m	i	n	j	v	a
p	a	v	o	a	n	i	h	s	a	g	n	a	m	c
u	r	d	r	t	n	c	x	u	h	m	c	d	d	a
g	o	z	u	c	n	h	j	y	b	i	o	q	a	s
i	w	o	a	l	s	a	a	p	l	p	r	u	g	a
r	g	n	h	e	a	h	w	p	o	a	e	o	j	t
v	t	u	m	l	a	s	m	r	v	s	k	h	q	i
e	m	b	a	r	l	o	m	j	o	a	u	s	o	v
t	r	v	t	l	c	d	e	s	p	e	n	s	a	n
a	i	h	c	a	l	b	t	b	s	y	u	t	f	i
c	o	v	k	t	e	m	p	o	g	z	c	e	a	s

Palabranan:

foyo
mescos
combida
planta

deposito
cuminda
elabora
spantaparha

dificil
opositor
alimento
disculpa

sobresali
agricultor

- Lesa e palabra bou di e sopi di letter.
- Pensa cua palabra ta sinonimo di e palabra aki.
- Busca e sinonimo den e sopi di letter y marca un ronchi rond di e palabra.

j	n	w	q	h	c	g	k	n	d	g	c	g	n	d
s	w	j	p	p	i	a	c	p	r	o	b	c	z	e
a	e	v	i	b	s	a	m	u	n	o	u	n	e	s
g	b	n	h	k	d	m	u	t	m	y	p	b	f	t
h	z	m	w	d	s	i	r	i	m	i	n	j	v	a
p	a	v	o	a	n	i	h	s	a	g	n	a	m	c
u	r	d	r	t	n	c	x	u	h	m	c	d	d	a
g	o	z	u	c	n	h	j	y	b	i	o	q	a	s
i	w	o	a	l	s	a	a	p	l	p	r	u	g	a
r	g	n	h	e	a	h	w	p	o	a	e	o	j	t
v	t	u	m	l	a	s	m	r	v	s	k	h	q	i
e	m	b	a	r	l	o	m	j	o	a	u	s	o	v
t	r	v	t	l	c	d	e	s	p	e	n	s	a	n
a	i	h	c	a	l	b	t	b	s	y	u	t	f	i
c	o	v	k	t	e	m	p	o	g	z	c	e	a	s

Palabranan:

foyo
mescos
combida
planta

deposito
cuminda
elabora
spantaparha

dificil
opositor
alimento
disculpa

sobresali
agricultor

D+

- Lesa e palabra bou di e sopi di letter.
- Pensa cua palabra ta sinonimo di e palabra aki.
- Busca e sinonimo den e sopi di letter y marca un ronchi rond di e palabra.
- Skirbi e sinonimo riba e liña banda di e palabra.

j	n	w	q	h	c	g	k	n	d	g	c	g	n	d
s	w	j	p	p	i	a	c	p	r	o	b	c	z	e
a	e	v	i	b	s	a	m	u	n	o	u	n	e	s
g	b	n	h	k	d	m	u	t	m	y	p	b	f	t
h	z	m	w	d	s	i	r	i	m	i	n	j	v	a
p	a	v	o	a	n	i	h	s	a	g	n	a	m	c
u	r	d	r	t	n	c	x	u	h	m	c	d	d	a
g	o	z	u	c	n	h	j	y	b	i	o	q	a	s
i	w	o	a	l	s	a	a	p	l	p	r	u	g	a
r	g	n	h	e	a	h	w	p	o	a	e	o	j	t
v	t	u	m	l	a	s	m	r	v	s	k	h	q	i
e	m	b	a	r	l	o	m	j	o	a	u	s	o	v
t	r	v	t	l	c	d	e	s	p	e	n	s	a	n
a	l	h	c	a	l	b	t	b	s	y	u	t	f	i
c	o	v	k	t	e	m	p	o	g	z	c	e	a	s

Palabranan:

foyo	blachi	mescos
combida	planta	
deposito	cuminda	
elabora	spantaparha	
difícil	opositor	
alimento	disculpa	
sobresali	agricultor	

A.



-
- B.**
- Lesa e expresion cu ta mas ariba den e grupo di frase.
 - Lesa e dos nificacionnan bou di e expresion.
 - Consulta cu otro pa haya sa cua ta e nificacion corecto.
 - Marca un cruz den e hoki dilanti di e nificacion corecto.

1. Un corta di maishi.
 - Mira otro despues di hopi tempo
 - Ora ta kibra e maishi
2. No ta saca ni un pia di palabra.
 - Ta keda keto
 - Ta papia masha hopi
3. Holo ta mata hende.
 - Ta hole hopi malo mes
 - Ta hole hopi dushi mes
4. Cashupete pa bo!
 - Ata pinda pa bo come
 - Keda cu gana!
5. Loke bo sembra, lo bo cosecha.
 - Loke bo traha p'e, bo ta haya
 - Planta simia y lo bo haya un cas

Rosa ta topa cu Martin

A. ● Lesa e texto riba pagina 28 den BA I.

● Lesa e preguntanan akibou.

● Skirbi e contesta corecto riba e liña bou di cada pregunta.

1. Dicon prome ta Rosa so ta papia?

.....

2. Rosa y Martin ta mucha, hoben of hende di edad?

.....

3. Bo ta kere cu den e restaurant aki tin hende ta sirbi bo na bo mesa?

Con bo sa esey?

.....

.....

4. Holo ta mata. Holo di kico e por ta?

.....

5. Bo ta kere cu Martin ta un hende cu ta rabia lihe?

Dicon bo sa esey?

.....

.....

B. ● Lesa e expresion.

● Splica e nificacion di e expresion, uzando 3 frase.

Expresion: *Cashupete pa bo!*

.....

.....

.....

Tarea di evaluacion: Siman 1

- Les 1:**
- Lesa e expresion akibou.
 - Marca un cruz den e hoki dilanti di su nificacion.

- | | |
|--|--|
| 1. E no ta bisa niun pia di palabra | 2. E ta duna un man |
| <input type="checkbox"/> E no por papia bon | <input type="checkbox"/> E ta bin yuda |
| <input type="checkbox"/> E ta keda keto keto | <input type="checkbox"/> E ta bati man |

-
- Les 2:**
- Hala un liña y conecta cada palabra cu su nificacion.

- | | |
|-----------|---|
| • rampuña | Cu halado ta hala y pone hunto sushi. |
| • hopia | Esaki ta foyo, taki y otro resto di mata di maishi. |
| • bagas | Coba, bolter e tera. |
| • ploeg | Na werki, machica. |

-
- Les 3:**
- Splica den bo mesun palabranan e nificacion di e expresion:
Holo ta mata hende

Les habri:

A. ● Den duo ta lesa e pregunta.

- Ta combersa cu otro con ta bay contesta, duna splicacion riba e pregunta.
- Practica hunto con ta duna e splicacion.

Pregunta:

Den e storia ta bisa cu e famianan cu ta practica horticultura, esta nan ta planta berdura y fruta na cas den nan cura, ta bende loke nan resta di fruta y berdura online.

- Splica con boso ta kere cu ta haci e benta online.

B. ● Lesa e texto cortico hunto.

E ta un mensahe riba celular di amigo pa amigo.

- Papia, intercambia idea cu otro riba con ta bay contesta e mensahe via celular. Skirbi bo contesta akibou.

Texto:

Bo bon amigo Alvin Pochi Mata tin bon man pa mata.

Abo a haya hopi saco di simia di flor por nada y bo ke dun'e pa e planta.

Ayera bo a mand'e un mensahe y awe el a manda bo e mensahe aki.

Kico abo ta contest'e?

+297 987 6543

-Alvin Pochi Mata

Bon dia.

Ayera mi no por a contesta bo.

Mi sa cu bo ke yuda mi, pero mi no tin mas pochi pa planta. Mi tin cu bay cumpra y mi no tin placa awor.

Yena bo mesun number di telefon.

Yena bo nomber aki.

+297

-

- Busca pagina 35 den BA I pa wak e plachinan na color.
- Lesa e tarea y cumpli cu ne.
- Akibou tin e mesun plachinan pero preto cu blanco.
- Skirbi den cada hoki, number di loke bo ta mira riba e plachi.



Blank writing area with four horizontal dashed lines for the farmer illustration.



Blank writing area with four horizontal dashed lines for the person working with soil illustration.



Blank writing area with four horizontal dashed lines for the person sitting illustration.



Blank writing area with four horizontal dashed lines for the potted plants and gloves illustration.



Blank writing area with four horizontal dashed lines for the person working in a field illustration.



Blank writing area with four horizontal dashed lines for the tree with fruit illustration.



Blank writing area with four horizontal dashed lines for the kitchen items illustration.



Blank writing area with four horizontal dashed lines for the person with a sign illustration.



Blank writing area with four horizontal dashed lines for the person with plants illustration.

A. ● Conecta e plachi cu su frase corecto.

- Marca un ronchi rond di e palabra cu ta bisa unda e obheto ta.

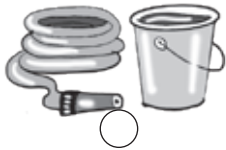

E solo ta memey di dos sero.

E tomatinan ta den e macutu.

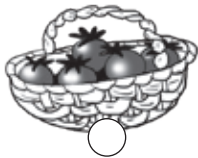

E flornan ta den e vaas.

E hemchi ta banda di e hos.

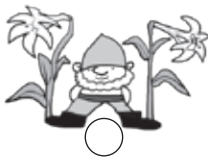
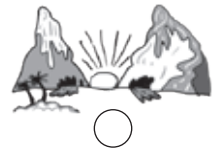

E kabouter ta memey di e lelinan.

Tur herment ta den e garetia.

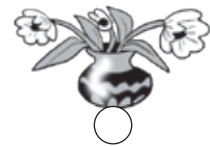

B. Yena e preposicion corecto.

Scoge for di:

1. E parha ta para sosega e taki.
2. Bubu ta saca awa rembak.
3. Biento a benta tur fruta
4. E rais di mata ta crece tera.
5. Ta warda cosecha mangashina.

abou

for di

den

riba

bou di

- Mira riba e plachi unda tur cos ta.
- Yena preposicion den e frasenan.

1. E spantaparha ta un monton di sushi.
2. E tin un bandera strepia su man.
3. su cintura e tin un cabuya mara.
4. Tin un bleki dje.
5. E halado
6. Tin un paharito cu ta come un copi.
7. E spanta parha tin un pechi su cabes.
8. E tin un flor su saco di camisa.

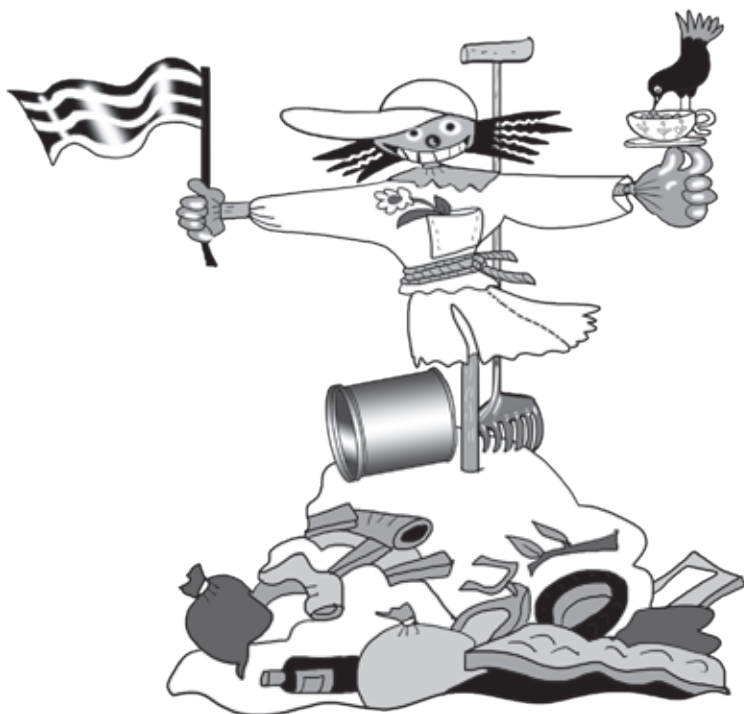

Tarea di evaluacion: Siman 2

Les 1: ● Numera e partinan di e carta, den bon secuencia.

Saludo, Ana

Kerido Omo Tito,

Oranjestad, 6 di juli 2016

Con ta bay Omo Tito?
 Akinan nos ta bon pero, un poco tristo. Awa a yobe hopi mes.
 Tur e matanan a hoga. Nos no tin cosecha e aña aki.
 Con omo ta haya esaki?



Les 2: ● Wak e obheto/concepto riba cada plachi.
 ● Bo sa kico e ta?
 ● Skirbi e nomber riba e liña banda di e plachi.



Les 3: ● Scoge un palabra for di e hoki y caba di traha e frase.

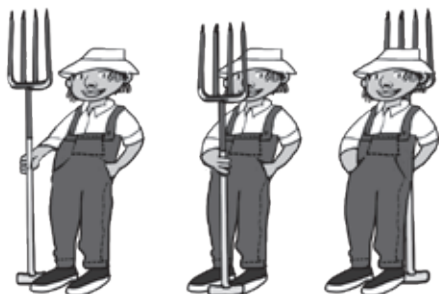

Cunukero
Do

Cunukero
Nero

Cunukero
Dik

dilanti di - riba - patras di - banda di - bou di

1. E halado di Do ta
.....
2. E halado di Nero ta
.....
3. E halado di Dik ta
.....

Les habri:

- Hunto ta lesa e frasenen.
- Pensa, combersa cu otro pa dicidi con boso kier cambia e frase, door di cambia e parti di frase cu ta marca diki.
- Skirbi e frase nobo riba e liña.

Frasenan:

1. Mama a planta pipita di kenepa **den** un baki. (bou di - banda di - riba)
1.
2. **Tur mainta** mama ta muha e mata. (mañan – semper - tin biaha)
2.
3. **Golos** Nena a come ful un saco di kenepa. (pura – hambra - trankilamente)
3.
4. **Awor** Nena a haya dolor den su barica. (ya caba – despues – tempran)
4.
5. Ken ta manda Nena come **hopi** kenepa. (basta – mas – mucho)
5.
6. **Mainta** mama a hiba Nena dokter. (ayera atardi – tempran – ayera)
6.
7. Dokter a rabia **masha** cu Nena. (lihe – bon – apenas)
7.
8. El a puntra: “Nena, **pakico** bo a come tanto kenepa?” (dicon – con – unda)
8.

- A. ●** Lesa loke ta skirbi den e hokinan.
- Scoge un palabra for di cada hoki y traha un frase.
 - Pa forma un bon frase, ta uza e palabra **ta** hunto cu e verbo.
 - Traha 5 frase **pret.** (Wak e ehempel)

Ki momento?	Ken of Kico?	Verbo	Con?	Unda?
tur atardi	un pushi	biba	lihe	ayatras den cura
ayera	un cunukero	core	pocopoco	pega cu trankera
mañan	un pampuna	nace	trankilamente	cerca di cura
semper	un pochi di mata	come	contento	bou di cama

1. Tur atardi un cunukero ta come pocopoco cerca di cura.
2.
3.
4.
5.
6.
7.

B. ● Haci e frasenan mas largo door di duna mas informacion.

1. Un cunukero a sembra simia. (Ki momento?)
 2. Famia lagadishi a warda. (Con?)
 3. Nan a come tur. (Unda?)
1.
 2.
 3.

A. Lesa e texto

B. Skirbi un otro final pa e parti entre e streanan.

C. Cambia e titulo pa e pas cu bo final.

A. Texto: *Bende noot*

Mena cu Moki ta hunga den hofi di madu. Eyden tin hopi mata di fruta.

Cu smaak Mena ta come un amandel.

E amandel ta grandi, geel geel y hopi zoet.

Den un rato Mena ta come tur e cuminda di e fruta.

Ta resta un pipita duro so. E ta parce di palo.

Moki ta bisa: “Bo sa cu den e pipita ey tin un simia cu bo por come tambe?”

“Den serio? Pero, ta con ta kita e casca duro aki?”, Mena ta puntra.

Moki ta pone e pipita riba un piedra plat y ta dal e duro cu un otro piedra.

Plataf! Casca ta spart for di otro.

Memey di e casca duro tin un noot largo. E ta mustra sabroso.

Moki ta duna Mena e noot.

Mesora Mena ta hinc’e den su boca.

E ta bisa: “Mmm dushi ... e ta un tiki moli si.”

“Si. Bo a caba di come e amandel, p’esity e pipita ta muha ainda.

Moki ta bay busca un par di pipita seco di amandel cu el a mira benta abou.

★ E ta prefera pipita di amandel seco, pasobra nan paden tambe ta seco. ★

★ Mena tambe ta haya cu e seconan ta mas dushi. ★

★ E ta bisa: “Moki, mi tin un idea. Nos por bende e nootnan y bira rico.” ★



B. Mi final nobo:

.....

.....

.....

.....

C. Titulo nobo:

.....

- Lesa e texto akibou.
- Pensa bon con boso kier presenta loke e texto ta bisa, pero uzando boso mesun palabranan.
- Por haci anotacion riba e blachi abou.

Texto: *Bende noot*

Mena cu Moki ta hunga den hofi di madu.
 Eyden tin hopi mata di fruta.
 Cu smaak Mena ta come un amandel.
 E amandel ta grandi, geel geel y hopi zoet.
 Den un rato Mena ta come tur e cuminda di e fruta.
 Ta resta un pipita duro so.
 E ta parce di palo.
 Moki ta bisa: “Bo sa cu den e pipita ey tin un simia cu bo por come tambe?”
 “Den serio? Pero, ta con ta kita e casca duro aki?”, Mena ta puntra.
 Moki ta pone e pipita riba un piedra plat y ta dal e duro cu un otro piedra.
 Plataf! Casca ta spart for di otro.
 Memey di e casca duro tin un noot largo.
 E ta mostra sabroso.
 Moki ta duna Mena e noot.
 Mesora Mena ta hinc’e den su boca.
 E ta bisa: “Mmm dushi ... e ta un tiki moli si.”
 “Si. Bo a caba di come e amandel, p’esey e pipita ta muha ainda.
 Moki ta bay busca un par di pipita seco di amandel cu el a mira benta abou.
 E ta prefera pipita di amandel seco, pasobra nan paden tambe ta seco.
 Mena tambe ta haya cu e seconan ta mas dushi.
 E ta bisa: “Moki, mi tin un idea. Nos por bende e nootnan y bira rico.”

Por haci anotacion akibou:

.....

.....

.....

.....

.....

.....

.....

.....

.....

.....

Tarea di evaluacion: Siman 3

- Les 1:
- Pensa un otro palabra na luga di esun marca diki.
 - Skirbi e frase di nobo.

1. **Tur ora** Moki ta hunga den hofi. 1.
2. E bolo ta mustra **sabroso**. 2.

-
- Les 2:
- Skirbi e texto di nobo.
 - Uza bo mesun palabranan.

Anasa ta un fruta hopi gusta.
E mata no tin mester di hopi cuida.
E ta tuma hopi tempo pa pari si.
Anto den un rato nos ta com'e.

-
- Les 3:
- Yena con, unda of ki momento.

- Scoge for di: leu – rond di – cerca – satisfecho – contento – patras di – bou – nunca – rabia – tur ora – anochi – memey

1. E spantaparha ta para di e matanan.
2. Tur animal ta keda di dje. E shoco so no.
3. e wantomba ta drumi.
4. Manera un rey e ta proteha e matanan di dje.
5. E cunukero ta hopi cu ne. Su cosecha ta proteha.

Les habri:



Sugerencia pa reparti e temanan di Aña 5 durante aña escolar

tema	titulo	topico	luna
Tema 1	Di berdad of di gaña gaña?	Mito y leyenda	Augustus -September
Tema 2	Esun cu warda lo tin	Entrada/gasto	September – October
Tema 3	Un corta di maishi	Plantamento	October – November
Tema 4	Rita Muskita	Insecto	November – December
Mini tema A	Nechi sin pechi	Etiquette di mesa	November – December
Tema 5	Chichi y Bubu	Balor di famia	Januari
Tema 6	Tapijt cora	Farandula/bida di artista	Januari – Februari
Mini tema B	Hari barica yen	Jokes/charada	Februari – Maart
Tema 7	Djublum!	Bida den lama/ciclo di alimentacion	Maart – April
Tema 8	Indjan Pluma Sabi	Historia di tempo di indjan	April – Mei
Tema 9	Mi ♥mi mes	Bon pa curpa, alma y curason	Mei – Juni
Tema 10	Celebra bida	Ciclo di bida/deal cu morto	Juni

